

**Analisi del Patrimonio Edilizio nel Territorio Rurale**

<i>Responsabile del progetto:</i> arch. RITA MONACI	<b>UPI.2 SCHEDA N.</b>	<b>IS007_001</b>
<i>Collaboratori:</i> arch. GIOVANNA PESSINA		

Località:

Indirizzo: Via Casale di Pari (di), 8

CTR 1/10.000

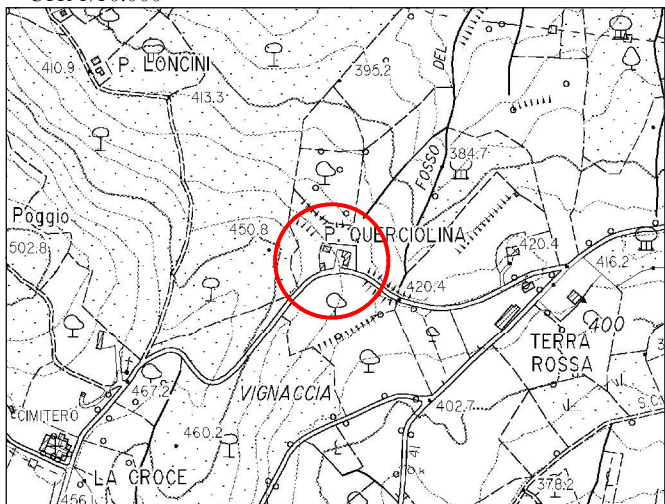

foglio n. 307120

Toponimo: Querciolina (Pod.)

Codice Via: 007\_Casale di Pari

Ortofoto 2010 1/5.000

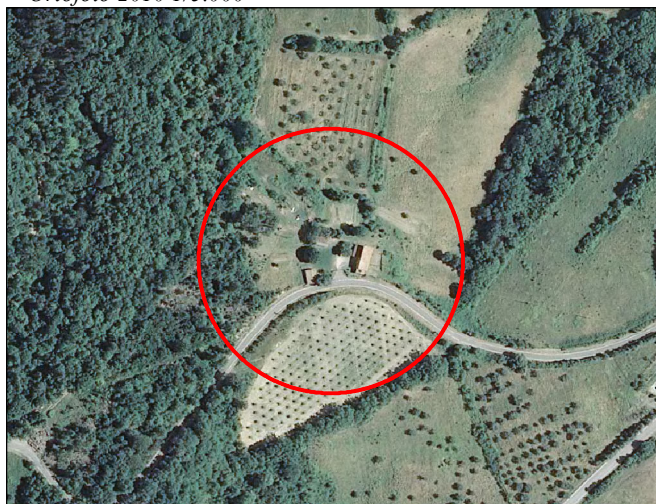

foglio n. 307120

<b>TIPOLOGIA INSEDIAMENTO</b>	Inseediamento sparso
<b>RAPPORTO DELL' INSEDIAMENTO CON IL CONTESTO (1)</b>	B

*Individuazione Oggetti Schedatura 1/2000*

*Ctr: foglio 307120*

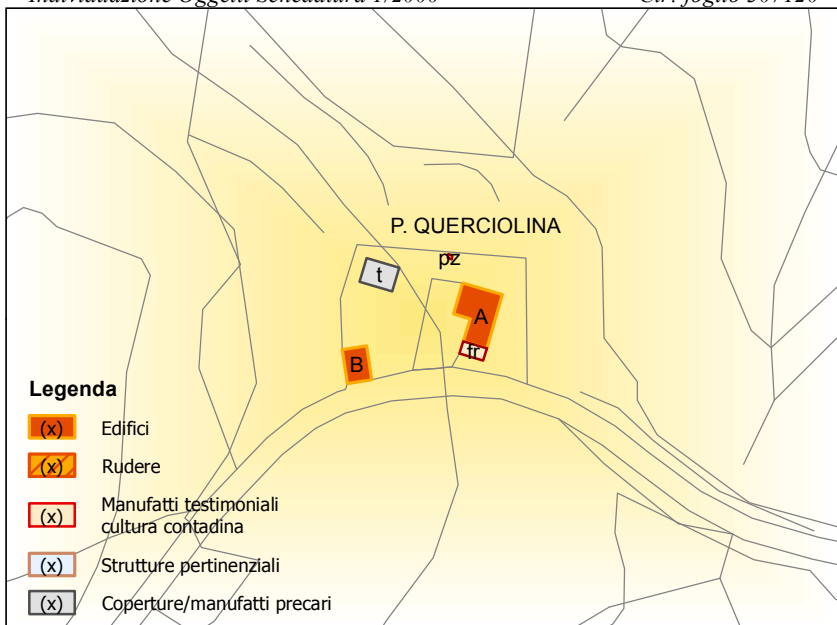

	OGGETTO	(2)
A	Casa rurale	Ams
B	Porcilaia/stalretti	Ams
fr	Forno	
pz	Pozzo	
t	Tettoia	

*Catasto Leopoldino 1/2.000*

*Sez. A*

*Catasto Impianto 1/2.000*

*Foglio 015*

*Catasto2010 1/2.000*

*Foglio 015*



RILIEVO SCHEDA	RAPPORTO CONTESTO (1)		VALORE OGGETTO (2)	
DATA: 27/04/2012	RV = Rilevante	C = Compatibile	Ar = Valore Architettonico	Ams = Valore Ambientale Scarso
	B = Buono	CR = Contrastante	Am = Valore Ambientale	R = Valore Ridotto



Analisi del Patrimonio edilizio nel territorio rurale UP 1.2										SCHEMA IS007_001
<b>1.7 ALTERAZIONI ARCH. ESTERNE (*)</b>										<b>Note</b>
Coperture	--	--								A: tettoia in legno e lamiera sul fronte ovest
Gronde e cornicioni	--	--								
Muri faccia a vista	--	--								
Intonaci	--	--								
Aperture	1	--								
Infissi e persiane	1	--								
Elementi costruttivi/decorativi	--	--								
Elementi aggettanti (scale, tetti, ecc.)	2	--								
Non valutabile										
Non applicabile										
<b>1.8 STATO DI CONSERVAZIONE</b>										<b>Note</b>
Buono										
Medio	X	X								
Cattivo										
Pessimo										
<b>2.1 CONTESTO PAESAGGISTICO</b>										<b>Note</b>
<i>Caratteri morfologici naturali:</i>					<i>Assetti agrari:</i>					
Cacumine					Bosco				X	
Crinale					Oliveto				X	
Mezzacosta	X				Vigneto					
Pedecolle					Seminativo				X	
Pianura di fondovalle					Prati pascoli					
<b>2.2 VIABILITA' DI ACCESSO</b>										<b>Note</b>
<i>Tipo viabilità:</i>					<i>Caratteristiche viabilità:</i>					Strada comunale di Casale di Pari
Strada comunale					asfaltata					
<b>2.3 AREA DI RESEDE</b>										<b>Note</b>
Aperta					Viale alberato					
Recinzione fondo chiuso					Giardino formale o all'italiana					
Recinzione esterna					Parco					
Recinzione solo su strada	X				Alberature ed elementi vegetali					
Recinzioni interne					Terrazza					
Recinzione con rete metallica	X				Aia					
Recinzione con siepe viva					Orto					
Recinzione con inferriate					Piscina					
Recinzione con muri					Tennis, maneggio, ecc.					
Cancello	X				Altro					
<b>2.4 ALTERAZIONI AREA DI RESEDE (*)</b>										<b>Note</b>
Pavimentazione					Parcheggi					t: tettoia in legno e lamiera
Muri a retta in c.a.					Baracca precaria					
Arredo (lumi, gazebo, ecc.)					Tettoia				X	
Vegetazione incongrua					Altro					
Garage/rimessa interrata					Non valutabile					
Box					Non applicabile					
<b>2.5 VISIBILITA'</b>										<b>Note</b>
Solo locale					Riconoscibilità caratteri insediativi				X	
Dalla rete stradale					Riconoscibilità relazioni spaziali storiche				X	
"Da" e "verso" punti panoramici	X				tra caratteri naturali, agrari ed insediativi					
<b>PARAMETRI QUALITA' PAESAGGISTICO - AMBIENTALE</b>										
<i>Integrità:</i>		<i>Diversità:</i>	X	<i>Qualità visiva:</i>	X	<i>Degrado:</i>				

(*) CODICI ALTERAZIONI			
-- = assenti	1= leggere	2= gravi	3= totali (irreversibili)

**Analisi del Patrimonio Edilizio nel Territorio Rurale**

<i>Responsabile del progetto: arch. RITA MONACI</i> <i>Collaboratori: arch. GIOVANNA PESSINA</i>	<b>UPI.2 SCHEDA N.</b> <b>IS007_002</b>
---	--

Località: L'Oncini  
 Indirizzo: Via Fonte (della), 7  
 CTR 1/10.000

Toponimo: Loncini (Pod.)  
 Codice Via: 007\_Casale di Pari  
 Ortofoto 2010 1/5.000

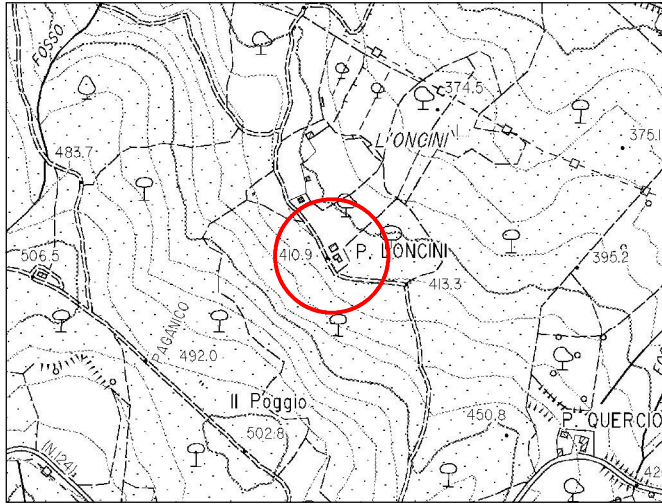

foglio n. 307120

foglio n. 307120

<b>TIPOLOGIA INSEDIAMENTO</b>	<b>Insedimento sparso</b>
<b>RAPPORTO DELL' INSEDIAMENTO CON IL CONTESTO (1)</b>	<b>B</b>

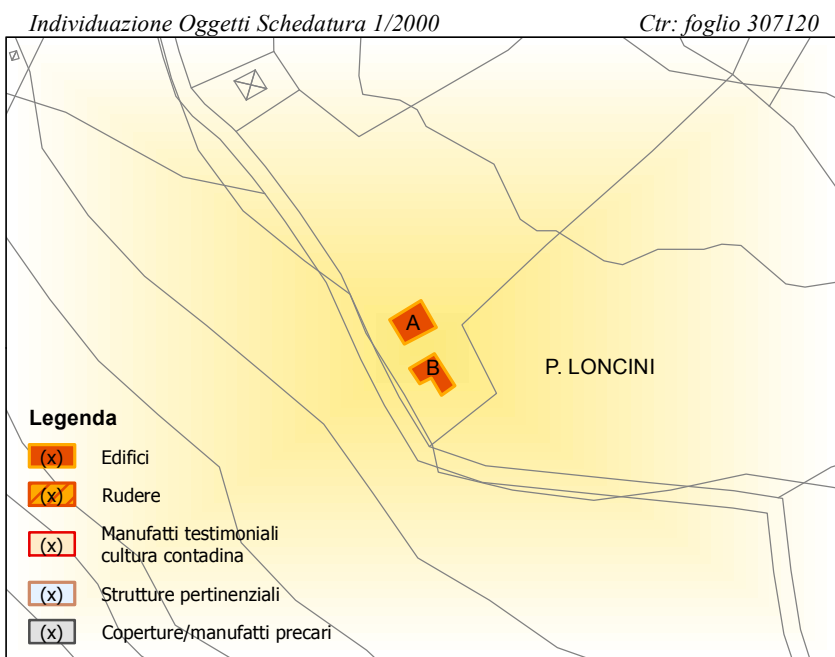

	OGGETTO	(2)
A	Casetta	Am
B	Casetta	Am



RILIEVO SCHEDA	RAPPORTO CONTESTO (1)		VALORE OGGETTO (2)	
DATA: 08/10/2012	RV = Rilevante	C = Compatibile	Ar = Valore Architettonico	Ams = Valore Ambientale Scarso
	B = Buono	CR = Contrastante	Am = Valore Ambientale	R = Valore Ridotto



Analisi del Patrimonio edilizio nel territorio rurale UP 1.2										SCHEDA IS007_002
<b>1.7 ALTERAZIONI ARCH. ESTERNE (*)</b>										<b>Note</b>
Coperture	--	--								
Gronde e cornicioni	--	--								
Muri faccia a vista	1	--								
Intonaci	--	--								
Aperture	1	--								
Infissi e persiane	1	1								
Elementi costruttivi/decorativi	--	--								
Elementi aggettanti (scale, tetti, ecc.)	--	--								
Non valutabile										
Non applicabile										
<b>1.8 STATO DI CONSERVAZIONE</b>										<b>Note</b>
Buono										
Medio	X	X								
Cattivo										
Pessimo										
<b>2.1 CONTESTO PAESAGGISTICO</b>										<b>Note</b>
<i>Caratteri morfologici naturali:</i>					<i>Assesti agrari:</i>					L'abbandono dei seminativi ha portato ad un graduale aumento del bosco
Cacumine					Bosco				X	
Crinale					Oliveto				X	
Mezzacosta	X				Vigneto				X	
Pedecolle					Seminativo					
Pianura di fondovalle					Prati pascoli					
<b>2.2 VIABILITA' DI ACCESSO</b>										<b>Note</b>
<i>Tipo viabilità:</i>					<i>Caratteristiche viabilità:</i>					Via vicinale consortile della Fonte dell'Oncini afferente nella strada comunale di Casale di Pari
Strada vicinale consortile					sterrata					
<b>2.3 AREA DI RESEDE</b>										<b>Note</b>
Aperta					Viale alberato					
Recinzione fondo chiuso					Giardino formale o all'italiana					
Recinzione esterna	X				Parco					
Recinzione solo su strada					Alberature ed elementi vegetali					
Recinzioni interne					Terrazza					
Recinzione con rete metallica					Aia					
Recinzione con siepe viva					Orto					
Recinzione con inferriate					Piscina					
Recinzione con muri					Tennis, maneggio, ecc.					
Cancello	X				Altro					
<b>2.4 ALTERAZIONI AREA DI RESEDE (*)</b>										<b>Note</b>
Pavimentazione					Parcheggi					L'area del resede è soggetta ad abbandono e completamente infestata dalla vegetazione
Muri a retta in c.a.					Baracca precaria					
Arredo (lumi, gazebo, ecc.)					Tettoia					
Vegetazione incongrua					Altro					
Garage/rimessa interrata					Non valutabile					
Box					Non applicabile					
<b>2.5 VISIBILITA'</b>										<b>Note</b>
Solo locale	X				Riconoscibilità caratteri insediativi				X	
Dalla rete stradale					Riconoscibilità relazioni spaziali storiche					
"Da" e "verso" punti panoramici					tra caratteri naturali, agrari ed insediativi					
<b>PARAMETRI QUALITA' PAESAGGISTICO - AMBIENTALE</b>										
<i>Integrità:</i>		<i>Diversità:</i>	X	<i>Qualità visiva:</i>		<i>Degrado:</i>				

(*) CODICI ALTERAZIONI			
-- = assenti	1= leggere	2= gravi	3= totali (irreversibili)

**Analisi del Patrimonio Edilizio nel Territorio Rurale**

*Responsabile del progetto:* arch. RITA MONACI

*Collaboratori:* arch. GIOVANNA PESSINA

*UPI.2 SCHEDA N.*

**IS007\_003**

Località: L'Oncini

Indirizzo: Via Fonte (della), snc

CTR 1/10.000

Toponimo:

Codice Via: 007\_Casale di Pari

Ortofoto 2010 1/5.000

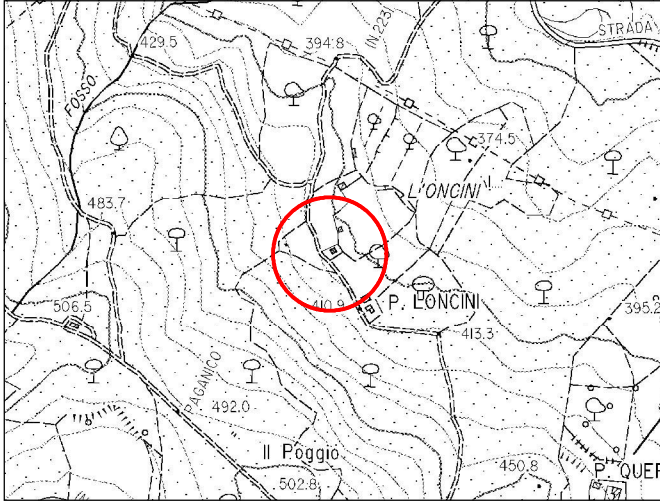

foglio n. 307120



foglio n. 307120

**TIPOLOGIA INSEDIAMENTO**

Insedimento sparso

**RAPPORTO DELL' INSEDIAMENTO CON IL CONTESTO (1)**

B

*Individuazione Oggetti Schedatura 1/2000*

*Ctr: foglio 307120*

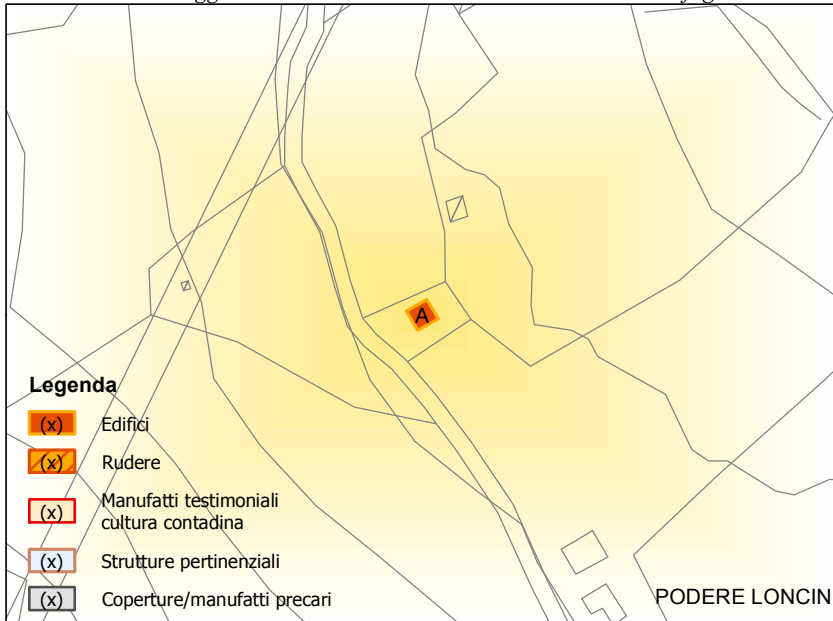

**Legenda**

- Edifici
- Rudere
- Manufatti testimoniali cultura contadina
- Strutture pertinenziali
- Coperture/manufatti precari

	OGGETTO	(2)
A	Edificio specialistico	Am

*Catasto Leopoldino 1/2.000*

*Sez. A*

*Catasto Impianto 1/2.000*

*Foglio 015*

*Catasto2010 1/2.000*

*Foglio 015*



Edificio non o parzialmente presente

Edificio non o parzialmente presente

RILIEVO SCHEDA	RAPPORTO CONTESTO (1)		VALORE OGGETTO (2)	
DATA: 08/10/2012	RV = Rilevante	C = Compatibile	Ar = Valore Architettonico	Ams = Valore Ambientale Scarso
	B = Buono	CR = Contrastante	Am = Valore Ambientale	R = Valore Ridotto





Analisi del Patrimonio edilizio nel territorio rurale UP 1.2										SCHEMA IS007_003
<b>1.7 ALTERAZIONI ARCH. ESTERNE (*)</b>										<b>Note</b>
Coperture	--									
Gronde e cornicioni	--									
Muri faccia a vista	--									
Intonaci	--									
Aperture	--									
Infissi e persiane	--									
Elementi costruttivi/decorativi	--									
Elementi aggettanti (scale, tetti, ecc.)	--									
Non valutabile										
Non applicabile										
<b>1.8 STATO DI CONSERVAZIONE</b>										<b>Note</b>
Buono										
Medio	X									
Cattivo										
Pessimo										
<b>2.1 CONTESTO PAESAGGISTICO</b>										<b>Note</b>
<i>Caratteri morfologici naturali:</i>					<i>Assetti agrari:</i>					
Cacumine					Bosco				X	
Crinale					Oliveto				X	
Mezzacosta	X				Vigneto				X	
Pedecolle					Seminativo					
Pianura di fondovalle					Prati pascoli					
<b>2.2 VIABILITA' DI ACCESSO</b>										<b>Note</b>
<i>Tipo viabilità:</i>					<i>Caratteristiche viabilità:</i>					
Strada vicinale consortile					sterrata					Via vicinale consortile della Fonte dell'Oncini afferente nella strada comunale di Casale di Pari
<b>2.3 AREA DI RESEDE</b>										<b>Note</b>
Aperta	X				Viale alberato					
Recinzione fondo chiuso					Giardino formale o all'italiana					
Recinzione esterna					Parco					
Recinzione solo su strada					Alberature ed elementi vegetali					
Recinzioni interne					Terrazza					
Recinzione con rete metallica					Aia					
Recinzione con siepe viva					Orto					
Recinzione con inferriate					Piscina					
Recinzione con muri					Tennis, maneggio, ecc.					
Cancello					Altro					
<b>2.4 ALTERAZIONI AREA DI RESEDE (*)</b>										<b>1</b>
Pavimentazione					Parcheggi					L'area del resede è soggetta ad abbandono
Muri a retta in c.a.					Baracca precaria					
Arredo (lumi, gazebo, ecc.)					Tettoia					
Vegetazione incongrua					Altro				X	
Garage/rimessa interrata					Non valutabile					
Box					Non applicabile					
<b>2.5 VISIBILITA'</b>										<b>Note</b>
Solo locale	X				Riconoscibilità caratteri insediativi				X	
Dalla rete stradale					Riconoscibilità relazioni spaziali storiche				X	
"Da" e "verso" punti panoramici					tra caratteri naturali, agrari ed insediativi					
<b>PARAMETRI QUALITA' PAESAGGISTICO - AMBIENTALE</b>										
<i>Integrità:</i>		<i>Diversità:</i>	X	<i>Qualità visiva:</i>		<i>Degrado:</i>				

(*) CODICI ALTERAZIONI			
-- = assenti	1= leggere	2= gravi	3= totali (irreversibili)