

Analisi del Patrimonio Edilizio nel Territorio Rurale

<i>Responsabile del progetto:</i> arch. RITA MONACI	UPI.2 SCHEDA N.	IS034_001
<i>Collaboratori:</i> arch. GIOVANNA PESSINA		

Località: Mortineta
 Indirizzo: Via Sodalini (dei), 142
 CTR 1/10.000

Toponimo: Fonte Palma (Pod.)
 Codice Via: 034_Sodalini (dei)
 Ortofoto 2010 1/5.000

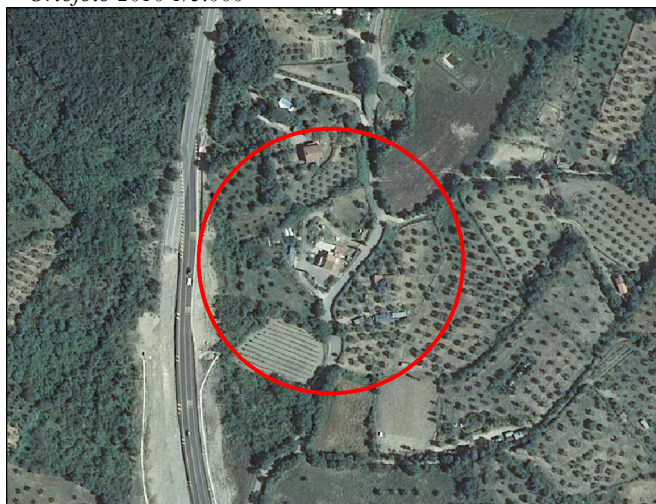
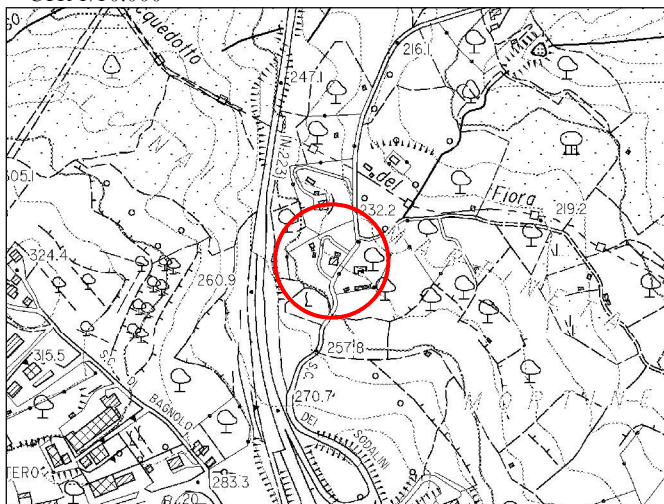

foglio n. 307160, foglio n. 319040

foglio n. 307160, foglio n. 319040

TIPOLOGIA INSEDIAMENTO	Insediamento sparso
RAPPORTO DELL' INSEDIAMENTO CON IL CONTESTO (1)	CR

Individuazione Oggetti Schedatura 1/2000

Ctr: foglio 307160



	OGGETTO	(2)
A	Ex casa rurale	R
B	Ex annesso	R
C	Ex annesso	R
t	Tettoia	

Catasto Leopoldino 1/2.000

Sez. M", P"

Catasto Impianto 1/2.000

Foglio 073

Catasto2010 1/2.000

Foglio 073, 086



RILIEVO SCHEDA	RAPPORTO CONTESTO (1)	VALORE OGGETTO (2)	
DATA: 15/10/2012	RV = Rilevante B = Buono	C = Compatibile CR = Contrastante	Ar = Valore Architettonico Am = Valore Ambientale
			Ams = Valore Ambientale Scarso R = Valore Ridotto

Analisi del Patrimonio edilizio nel territorio rurale UP 1.2										SCHEDA IS034_001	
1.7 ALTERAZIONI ARCH. ESTERNE (*)	A	B	C	D	E	F	G	H	I	Note	
Coperture											
Gronde e cornicioni											
Muri faccia a vista											
Intonaci											
Aperture											
Infissi e persiane											
Elementi costruttivi/decorativi											
Elementi aggettanti (scale, tetti, ecc.)											
Non valutabile											
Non applicabile	X	X	X								
1.8 STATO DI CONSERVAZIONE	A	B	C	D	E	F	G	H	I	Note	
Buono	X	X	X								
Medio											
Cattivo											
Pessimo											
2.1 CONTESTO PAESAGGISTICO										Note	
<i>Caratteri morfologici naturali:</i>			<i>Assetti agrari:</i>								
Cacumine			Bosco						X		
Crinale			Oliveto						X		
Mezzacosta	X		Vigneto								
Pedecolle			Seminativo						X		
Pianura di fondovalle			Prati pascoli								
2.2 VIABILITA' DI ACCESSO										Note	
<i>Tipo viabilità:</i>			<i>Caratteristiche viabilità:</i>								
Strada comunale			asfaltata								Strada comunale dei Sodalini
2.3 AREA DI RESEDE										Note	
Aperta			Viale alberato								
Recinzione fondo chiuso			Giardino formale o all'italiana								
Recinzione esterna	X		Parco								
Recinzione solo su strada			Alberature ed elementi vegetali								
Recinzioni interne			Terrazza								
Recinzione con rete metallica	X		Aia								
Recinzione con siepe viva	X		Orto								
Recinzione con inferriate			Piscina								
Recinzione con muri			Tennis, maneggio, ecc.								
Cancello	X		Altro								
2.4 ALTERAZIONI AREA DI RESEDE (*)										2	Note
Pavimentazione	X		Parcheggi						X	t: tettoia in legno e lamiera	
Muri a retta in c.a.			Baracca precaria								
Arredo (lumi, gazebo, ecc.)	X		Tettoia						X		
Vegetazione incongrua	X		Altro								
Garage/rimessa interrata			Non valutabile								
Box			Non applicabile								
2.5 VISIBILITA'										Note	
Solo locale			Riconoscibilità caratteri insediativi								
Dalla rete stradale			Riconoscibilità relazioni spaziali storiche								
"Da" e "verso" punti panoramici	X		tra caratteri naturali, agrari ed insediativi								
PARAMETRI QUALITA' PAESAGGISTICO - AMBIENTALE											
<i>Integrità:</i>		<i>Diversità:</i>		<i>Qualità visiva:</i>	X	<i>Degrado:</i>					

(*) CODICI ALTERAZIONI			
-- = assenti	1= leggere	2= gravi	3= totali (irreversibili)

Analisi del Patrimonio Edilizio nel Territorio Rurale

Responsabile del progetto: arch. RITA MONACI	UPI.2 SCHEDA N.	IS034_002
Collaboratori: arch. GIOVANNA PESSINA		

Località: Mortinetti

Indirizzo: Via Sodalini (dei), 153

CTR 1/10.000

Toponimo:

Codice Via: 034_Sodalini (dei)

Ortofoto 2010 1/5.000

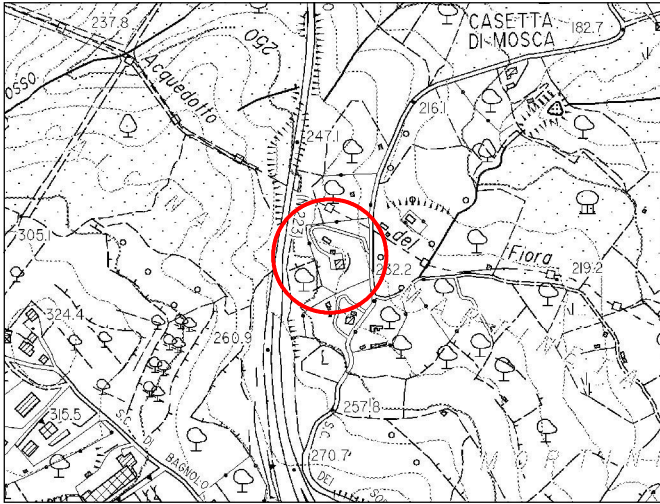

foglio n. 307160, foglio n. 319040



foglio n. 307160

TIPOLOGIA INSEDIAMENTO	Insedimento sparso
RAPPORTO DELL' INSEDIAMENTO CON IL CONTESTO (1)	CR

Individuazione Oggetti Schedatura 1/2000

Ctr: foglio 307160

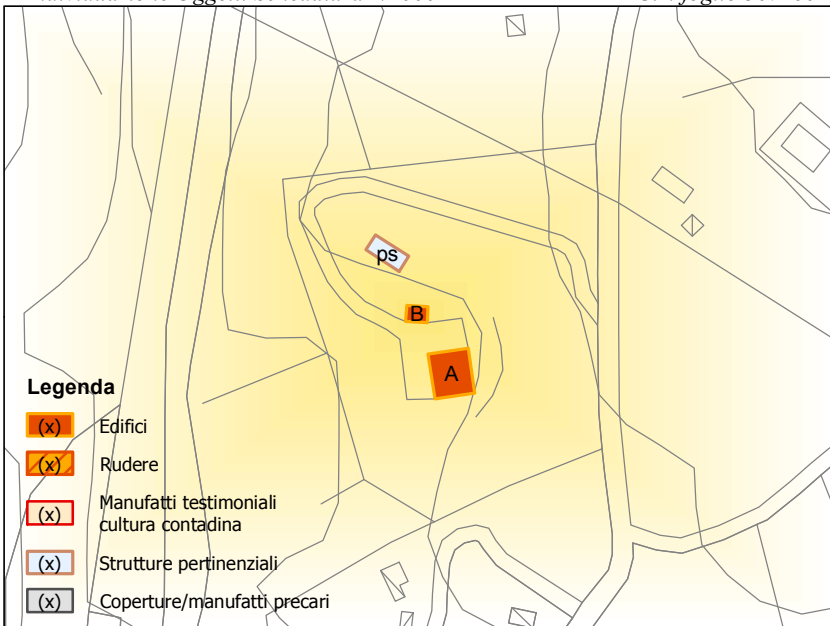

	OGGETTO	(2)
A	Ex casa rurale e/o annesso	R
B	Annesso	R
ps	Piscina	

Catasto Leopoldino 1/2.000 Sez. M", P" Catasto Impianto 1/2.000 Foglio 073 Catasto2010 1/2.000 Foglio 073

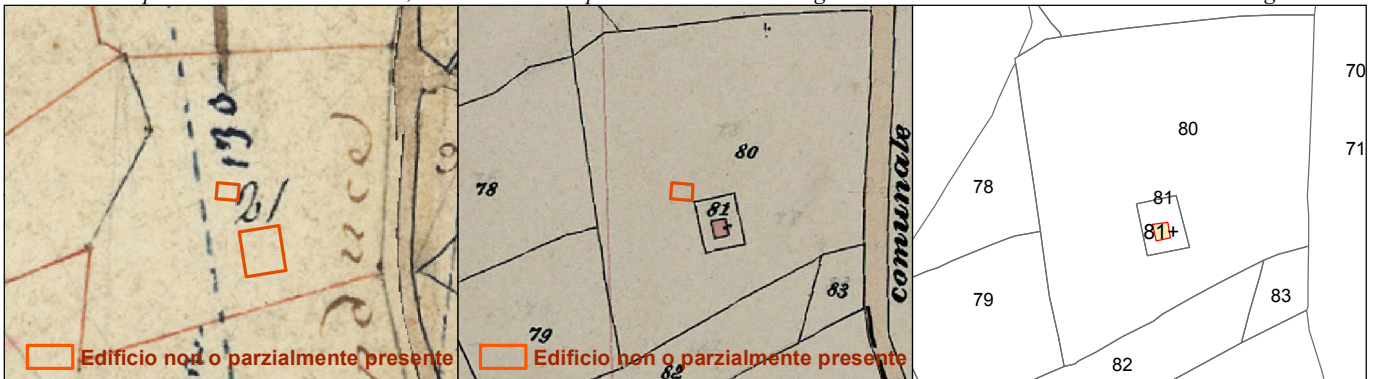

RILIEVO SCHEDA	RAPPORTO CONTESTO (1)		VALORE OGGETTO (2)	
DATA: 16/11/2013	RV = Rilevante	C = Compatibile	Ar = Valore Architettonico	Ams = Valore Ambientale Scarso
	B = Buono	CR = Contrastante	Am = Valore Ambientale	R = Valore Ridotto

Analisi del Patrimonio edilizio nel territorio rurale UP 1.2										SCHEMA IS034_002			
1.7 ALTERAZIONI ARCH. ESTERNE (*)										Note			
Coperture													
Gronde e cornicioni													
Muri faccia a vista													
Intonaci													
Aperture													
Infissi e persiane													
Elementi costruttivi/decorativi													
Elementi aggettanti (scale, tetti, ecc.)													
Non valutabile													
Non applicabile	X	X											
1.8 STATO DI CONSERVAZIONE										Note			
Buono	X	X											
Medio													
Cattivo													
Pessimo													
2.1 CONTESTO PAESAGGISTICO										Note			
<i>Caratteri morfologici naturali:</i>					<i>Assetti agrari:</i>								
Cacumine					Bosco				X				
Crinale					Oliveto				X				
Mezzacosta	X				Vigneto								
Pedecolle					Seminativo				X				
Pianura di fondovalle					Prati pascoli								
2.2 VIABILITA' DI ACCESSO										Note			
<i>Tipo viabilità:</i>					<i>Caratteristiche viabilità:</i>					Strada comunale dei Sodalini			
Strada comunale					asfaltata								
2.3 AREA DI RESEDE										Note			
Aperta					Viale alberato								
Recinzione fondo chiuso					Giardino formale o all'italiana								
Recinzione esterna	X				Parco								
Recinzione solo su strada					Alberature ed elementi vegetali								
Recinzioni interne					Terrazza								
Recinzione con rete metallica	X				Aia								
Recinzione con siepe viva					Orto								
Recinzione con inferriate	X				Piscina				X				
Recinzione con muri					Tennis, maneggio, ecc.								
Cancello	X				Altro								
2.4 ALTERAZIONI AREA DI RESEDE (*)										2			
Pavimentazione	X				Parcheggi								
Muri a retta in c.a.					Baracca precaria								
Arredo (lumi, gazebo, ecc.)	X				Tettoia								
Vegetazione incongrua	X				Altro								
Garage/rimessa interrata					Non valutabile								
Box					Non applicabile								
2.5 VISIBILITA'										Note			
Solo locale					Riconoscibilità caratteri insediativi								
Dalla rete stradale					Riconoscibilità relazioni spaziali storiche								
"Da" e "verso" punti panoramici	X				tra caratteri naturali, agrari ed insediativi								
PARAMETRI QUALITA' PAESAGGISTICO - AMBIENTALE													
<i>Integrità:</i>					<i>Diversità:</i>					<i>Qualità visiva:</i>	X	<i>Degrado:</i>	

(*) CODICI ALTERAZIONI												
-- = assenti			1= leggere			2= gravi			3= totali (irreversibili)			

COMUNE DI CIVITELLA PAGANICO - REGOLAMENTO URBANISTICO - QUADRO CONOSCITIVO
Analisi del Patrimonio Edilizio nel Territorio Rurale

<i>Responsabile del progetto:</i> arch. RITA MONACI	IS034_003
<i>Collaboratori:</i> arch. GIOVANNA PESSINA	

Località: Mortinetti	Toponimo:
Indirizzo: Via Sodalini (dei)	Codice Via: 034_Sodalini (dei)
CTR 1/10.000	Ortofoto 2010 1/5.000

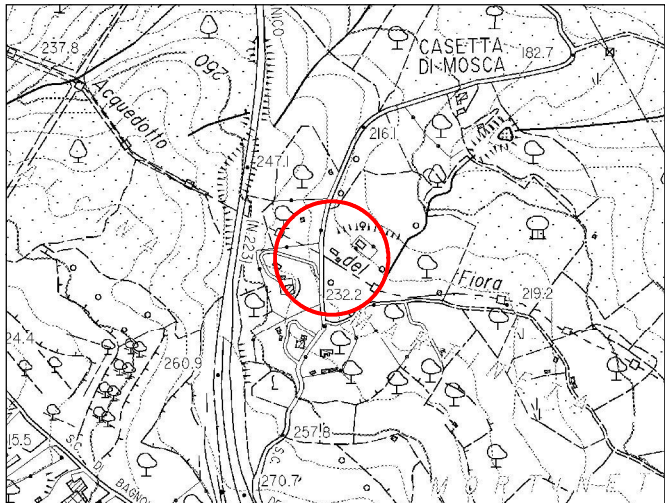

foglio n. 307160, foglio n. 319040



foglio n. 307160

TIPOLOGIA INSEDIAMENTO	Insedimento sparso
RAPPORTO DELL' INSEDIAMENTO CON IL CONTESTO (1)	RV

Individuazione Oggetti Schedatura 1/2000 *Ctr: foglio 307160*

OGGETTO		(2)
A	Edificio specialistico	Ar
f	Fontanile	

<i>Catasto Leopoldino 1/2.000</i>	<i>Sez. P"</i>	<i>Catasto Impianto 1/2.000</i>	<i>Foglio 075</i>	<i>Catasto2010 1/2.000</i>	<i>Foglio 075</i>
 Edificio non o parzialmente presente		 Edificio non o parzialmente presente			

RILIEVO SCHEDA	RAPPORTO CONTESTO (1)		VALORE OGGETTO (2)	
DATA: 11/10/2012	RV = Rilevante	C = Compatibile	Ar = Valore Architettonico	Ams = Valore Ambientale Scarso
	B = Buono	CR = Contrastante	Am = Valore Ambientale	R = Valore Ridotto

Analisi del Patrimonio edilizio nel territorio rurale UP 2.1										SCHEMA IS034_003
1.7 ALTERAZIONI ARCH. ESTERNE (*)										Note
Coperture	--									
Gronde e cornicioni	--									
Muri faccia a vista	--									
Intonaci	--									
Aperture	--									
Infissi e persiane	--									
Elementi costruttivi/decorativi	--									
Elementi aggettanti (scale, tetti, ecc.)	--									
Non valutabile										
Non applicabile										
1.8 STATO DI CONSERVAZIONE										Note
Buono	X									
Medio										
Cattivo										
Pessimo										
2.1 CONTESTO PAESAGGISTICO										Note
<i>Caratteri morfologici naturali:</i>					<i>Assetti agrari:</i>					
Cacumine					Bosco				X	
Crinale					Oliveto				X	
Mezzacosta	X				Vigneto					
Pedecolle					Seminativo				X	
Pianura di fondovalle					Prati pascoli					
2.2 VIABILITA' DI ACCESSO										Note
<i>Tipo viabilità:</i>					<i>Caratteristiche viabilità:</i>					Strada comunale dei Sodalini
Strada comunale					asfaltata					
2.3 AREA DI RESEDE										Note
Aperta	X				Viale alberato					
Recinzione fondo chiuso					Giardino formale o all'italiana					
Recinzione esterna					Parco					
Recinzione solo su strada					Alberature ed elementi vegetali					
Recinzioni interne					Terrazza					
Recinzione con rete metallica					Aia					
Recinzione con siepe viva					Orto					
Recinzione con inferriate					Piscina					
Recinzione con muri					Tennis, maneggio, ecc.					
Cancello					Altro					
2.4 ALTERAZIONI AREA DI RESEDE (*)										Note
Pavimentazione					Parcheggi					
Muri a retta in c.a.					Baracca precaria					
Arredo (lumi, gazebo, ecc.)					Tettoia					
Vegetazione incongrua					Altro					
Garage/rimessa interrata					Non valutabile					
Box					Non applicabile					
2.5 VISIBILITA'										Note
Solo locale					Riconoscibilità caratteri insediativi				X	
Dalla rete stradale					Riconoscibilità relazioni spaziali storiche				X	
"Da" e "verso" punti panoramici	X				tra caratteri naturali, agrari ed insediativi					
PARAMETRI QUALITA' PAESAGGISTICO - AMBIENTALE										
<i>Integrità:</i>	X	<i>Diversità:</i>		<i>Qualità visiva:</i>	X	<i>Degrado:</i>				

(*) CODICI ALTERAZIONI			
-- = assenti	1= leggere	2= gravi	3= totali (irreversibili)

COMUNE DI CIVITELLA PAGANICO - REGOLAMENTO URBANISTICO - QUADRO CONOSCITIVO
Analisi del Patrimonio Edilizio nel Territorio Rurale

<i>Responsabile del progetto: arch. RITA MONACI</i> <i>Collaboratori: arch. GIOVANNA PESSINA</i>	UP2.1 SCHEDA N.	IS034_004
---	------------------------	------------------

Località:

Indirizzo: Via Sodalini (dei)

CTR 1/10.000

Toponimo: Casetta di Mosca

Codice Via: 034_Sodalini (dei)

Ortofoto 2010 1/5.000

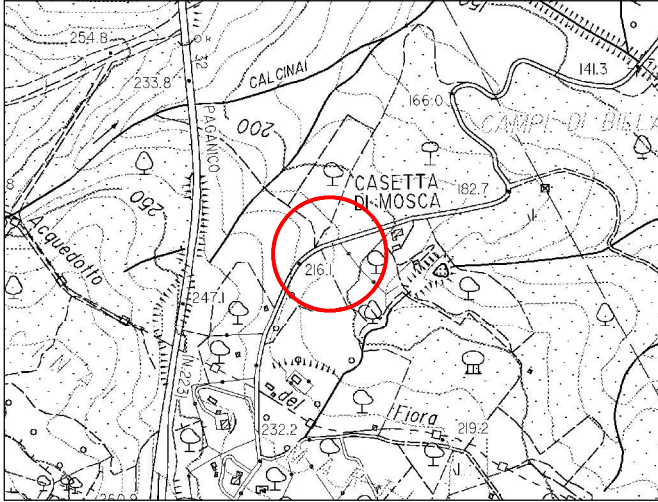

foglio n. 307160



foglio n. 307160

TIPOLOGIA INSEDIAMENTO	Insedimento sparso
RAPPORTO DELL' INSEDIAMENTO CON IL CONTESTO (1)	

Individuazione Oggetti Schedatura 1/2000

Ctr: foglio 307160

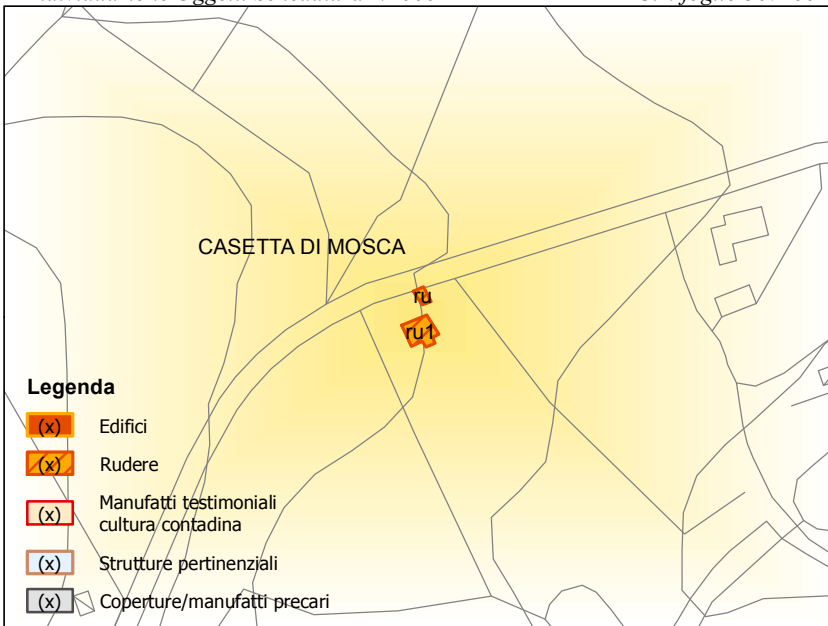

	OGGETTO	(2)
ru1	Rudere di casetta	
ru	Rudere	

Catasto Leopoldino 1/2.000

Sez. M", P"

Catasto Impianto 1/2.000

Foglio 075

Catasto2010 1/2.000

Foglio 075



RILIEVO SCHEDA	RAPPORTO CONTESTO (1)		VALORE OGGETTO (2)	
DATA: 15/10/2012	RV = Rilevante	C = Compatibile	Ar = Valore Architettonico	Ams = Valore Ambientale Scarso
	B = Buono	CR = Contrastante	Am = Valore Ambientale	R = Valore Ridotto

Analisi del Patrimonio Edilizio nel Territorio Rurale

<i>Responsabile del progetto:</i> arch. RITA MONACI	UP2.1 SCHEDA N.	IS034_005
<i>Collaboratori:</i> arch. GIOVANNA PESSINA		

Località:
Indirizzo: Via Sodalini (dei), snc
CTR 1/10.000

Toponimo:
Codice Via: 034_Sodalini (dei)
Ortofoto 2010 1/5.000

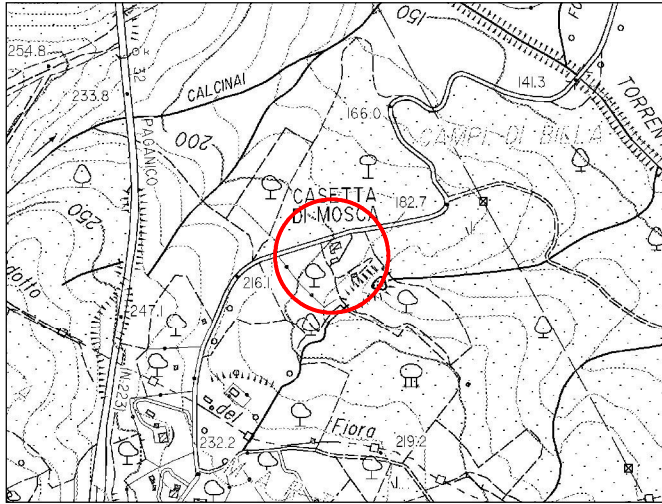

foglio n. 307160



foglio n. 307160

TIPOLOGIA INSEDIAMENTO	Insediamento sparso
RAPPORTO DELL' INSEDIAMENTO CON IL CONTESTO (1)	C

Individuazione Oggetti Schedatura 1/2000 *Ctr: foglio 307160*

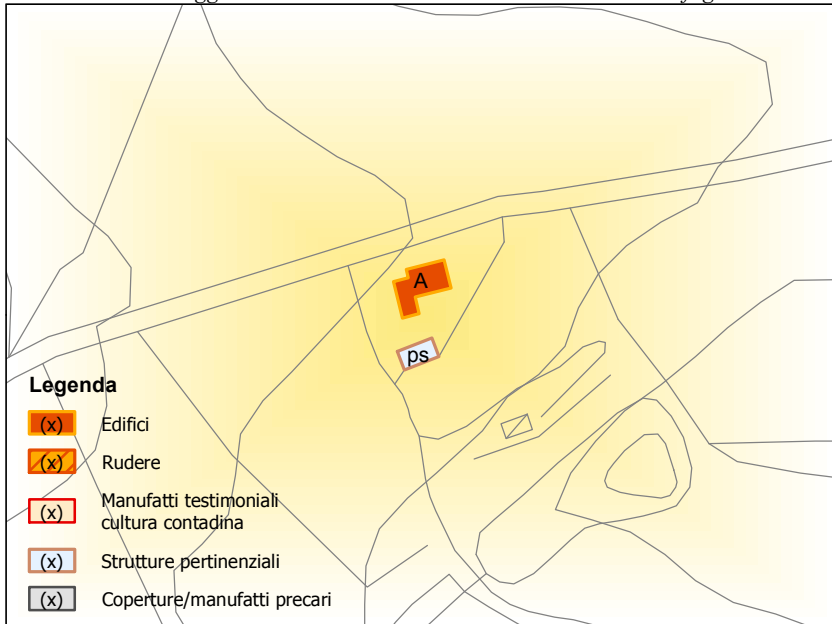

	OGGETTO	(2)
A	Villa/villino/casa isolata	R
ps	Piscina	

Catasto Leopoldino 1/2.000 Sez. M", P" Catasto Impianto 1/2.000 Foglio 075 Catasto2010 1/2.000 Foglio 075

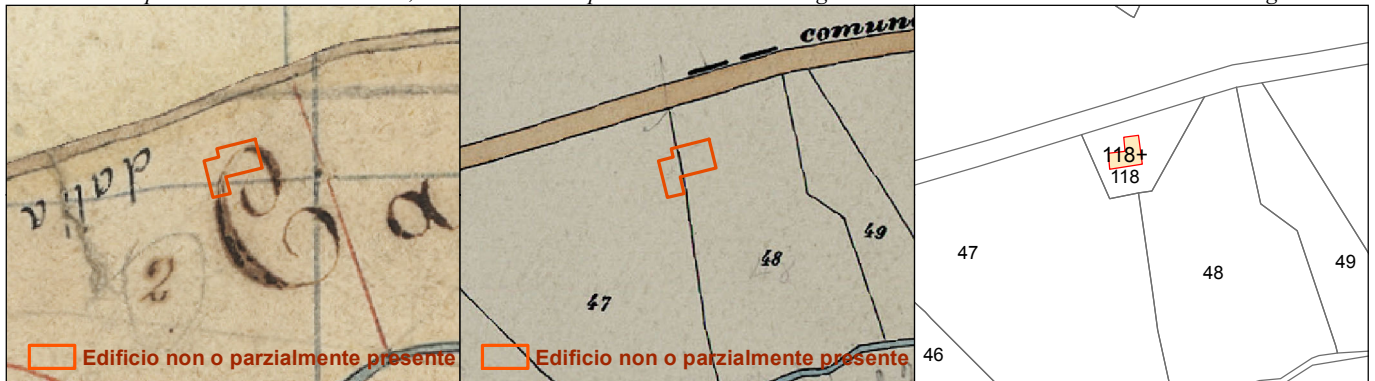

RILIEVO SCHEDA	RAPPORTO CONTESTO (1)		VALORE OGGETTO (2)	
DATA: 16/11/2012	RV = Rilevante	C = Compatibile	Ar = Valore Architettonico	Ams = Valore Ambientale Scarso
	B = Buono	CR = Contrastante	Am = Valore Ambientale	R = Valore Ridotto

Analisi del Patrimonio edilizio nel territorio rurale UP 2.1										SCHEMA IS034_005
1.7 ALTERAZIONI ARCH. ESTERNE (*)	A	B	C	D	E	F	G	H	I	Note
Coperture										
Gronde e cornicioni										
Muri faccia a vista										
Intonaci										
Aperture										
Infissi e persiane										
Elementi costruttivi/decorativi										
Elementi aggettanti (scale, tetti, ecc.)										
Non valutabile										
Non applicabile	X									
1.8 STATO DI CONSERVAZIONE	A	B	C	D	E	F	G	H	I	Note
Buono	X									
Medio										
Cattivo										
Pessimo										
2.1 CONTESTO PAESAGGISTICO										Note
<i>Caratteri morfologici naturali:</i>			<i>Assetti agrari:</i>							
Cacumine			Bosco						X	
Crinale			Oliveto						X	
Mezzacosta			Vigneto							
Pedecolle	X		Seminativo						X	
Pianura di fondovalle			Prati pascoli							
2.2 VIABILITA' DI ACCESSO										Note
<i>Tipo viabilità:</i>			<i>Caratteristiche viabilità:</i>							
Strada comunale			asfaltata							Strada comunale dei Sodalini
2.3 AREA DI RESEDE										Note
Aperta			Viale alberato							
Recinzione fondo chiuso			Giardino formale o all'italiana							
Recinzione esterna	X		Parco							
Recinzione solo su strada			Alberature ed elementi vegetali							
Recinzioni interne			Terrazza							
Recinzione con rete metallica	X		Aia							
Recinzione con siepe viva			Orto							
Recinzione con inferriate			Piscina						X	
Recinzione con muri			Tennis, maneggio, ecc.							
Cancello	X		Altro							
2.4 ALTERAZIONI AREA DI RESEDE (*)										Note
Pavimentazione			Parcheggi							
Muri a retta in c.a.			Baracca precaria							
Arredo (lumi, gazebo, ecc.)			Tettoia							
Vegetazione incongrua			Altro							
Garage/rimessa interrata			Non valutabile							
Box			Non applicabile						X	
2.5 VISIBILITA'										Note
Solo locale			Riconoscibilità caratteri insediativi							
Dalla rete stradale	X		Riconoscibilità relazioni spaziali storiche							
"Da" e "verso" punti panoramici			tra caratteri naturali, agrari ed insediativi							
PARAMETRI QUALITA' PAESAGGISTICO - AMBIENTALE										
<i>Integrità:</i>		<i>Diversità:</i>		<i>Qualità visiva:</i>		<i>Degrado:</i>				

(*) CODICI ALTERAZIONI			
-- = assenti	1= leggere	2= gravi	3= totali (irreversibili)

COMUNE DI CIVITELLA PAGANICO - REGOLAMENTO URBANISTICO - QUADRO CONOSCITIVO
Analisi del Patrimonio Edilizio nel Territorio Rurale

Responsabile del progetto: arch. RITA MONACI	UP2.1 SCHEDA N.	IS034_006
Collaboratori: arch. GIOVANNA PESSINA		

Località:
 Indirizzo: Via Sodalini (dei), snc
 CTR 1/10.000

Toponimo: Molini di Sopra (Pod.)
 Codice Via: 034_Sodalini (dei)
 Ortofoto 2010 1/5.000

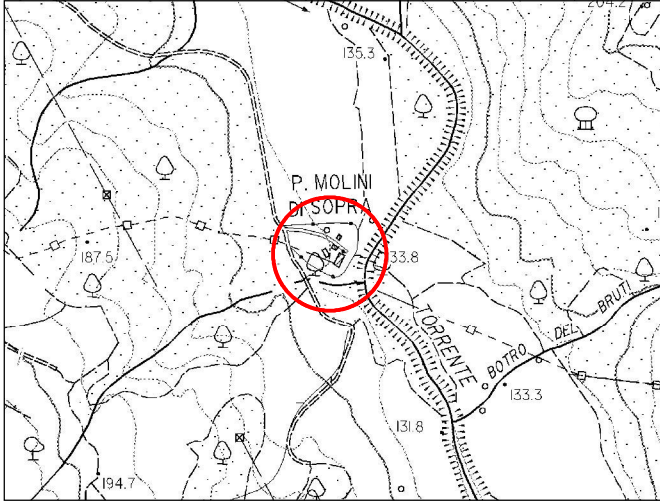

foglio n. 307160, foglio n. 319040



foglio n. 307160

TIPOLOGIA INSEDIAMENTO	Inseediamento sparso
RAPPORTO DELL' INSEDIAMENTO CON IL CONTESTO (1)	

Individuazione Oggetti Schedatura 1/2000 Ctr: fogli 307160, 319040

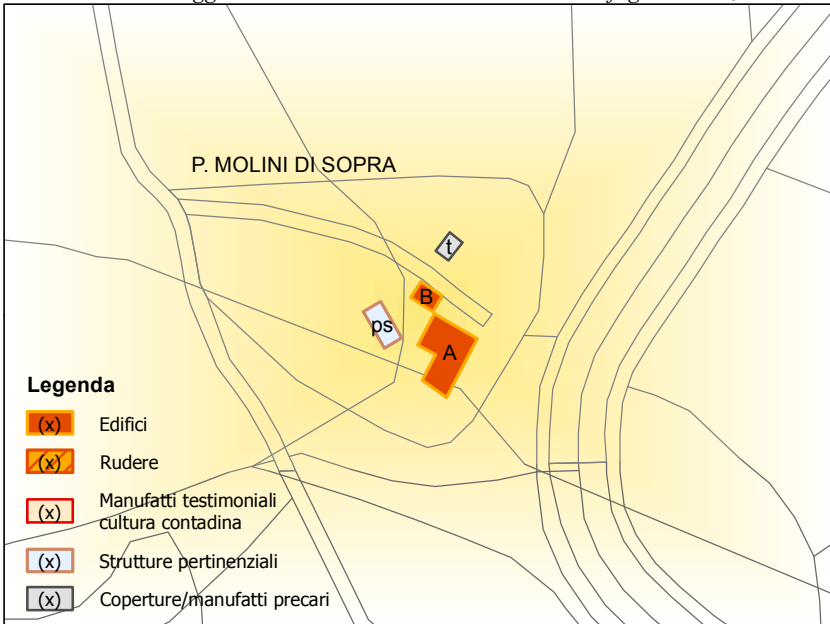

	OGGETTO	(2)
A	Edificio non schedato	
B	Edificio non schedato	
ps	Piscina	
t	Tettoia	

Catasto Leopoldino 1/2.000 Sez. P" Catasto Impianto 1/2.000 Foglio 075 Catasto2010 1/2.000 Foglio 075



RILIEVO SCHEDA	RAPPORTO CONTESTO (1)		VALORE OGGETTO (2)	
DATA: 15/10/2012	RV = Rilevante	C = Compatibile	Ar = Valore Architettonico	Ams = Valore Ambientale Scarso
	B = Buono	CR = Contrastante	Am = Valore Ambientale	R = Valore Ridotto

COMUNE DI CIVITELLA PAGANICO - REGOLAMENTO URBANISTICO - QUADRO CONOSCITIVO
Analisi del Patrimonio Edilizio nel Territorio Rurale

Responsabile del progetto: arch. RITA MONACI

Collaboratori: arch. GIOVANNA PESSINA

UPI.1 SCHEDA N.

IS034_007

Località:

Indirizzo: Via San Lorenzo (di), 97, 98, 99

CTR 1/10.000

Toponimo: La Badia (Pod.)

Codice Via: 034_Sodalini (dei)

Ortofoto 2010 1/5.000

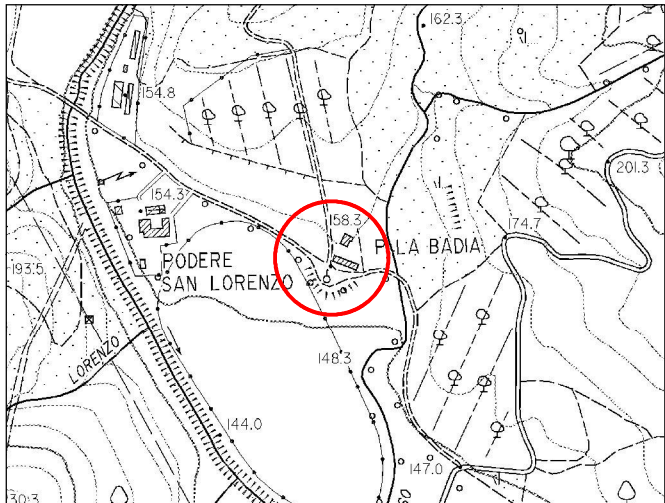

foglio n. 307160



foglio n. 307160

TIPOLOGIA INSEDIAMENTO

Insedimento sparso

RAPPORTO DELL' INSEDIAMENTO CON IL CONTESTO (1)

B

Individuazione Oggetti Schedatura 1/2000

Ctr: foglio 307160

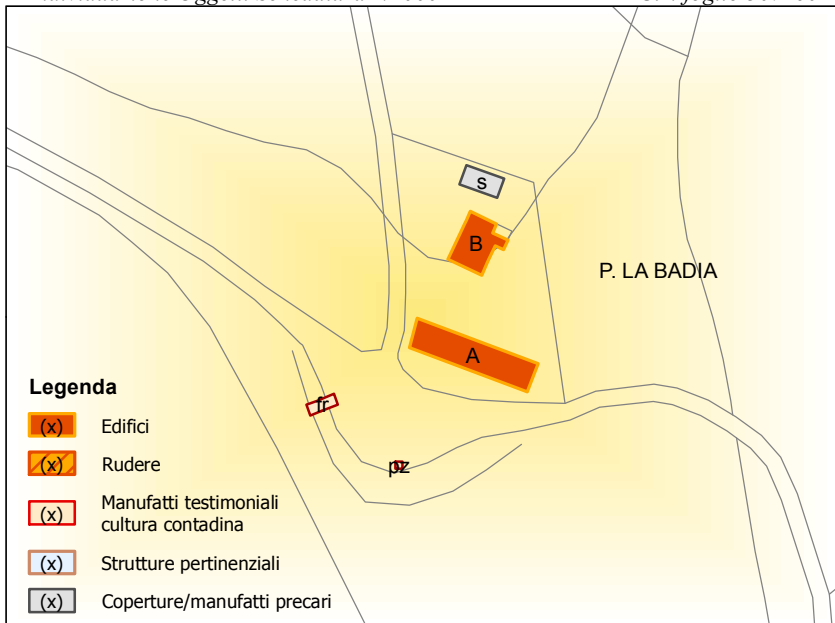

	OGGETTO	(2)
A	Casa rurale	Am
B	Parata/porcilaia/stalotti	Ams
fr	Forno	
pz	Pozzo	
s	Serra	

Catasto Leopoldino 1/2.000

Sez. K"

Catasto Impianto 1/2.000

Foglio 055

Catasto2010 1/2.000

Foglio 055

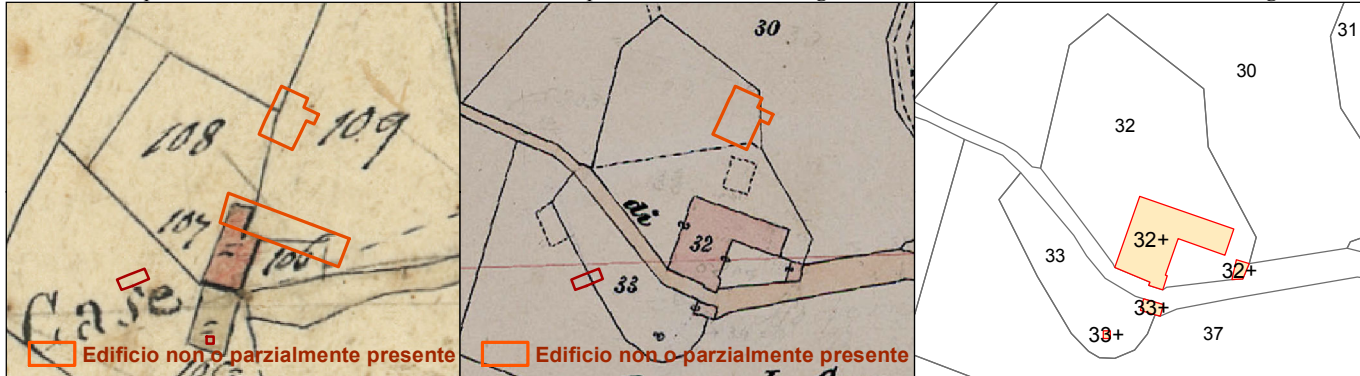

RILIEVO SCHEDA	RAPPORTO CONTESTO (1)		VALORE OGGETTO (2)	
DATA: 15/10/2012	RV = Rilevante	C = Compatibile	Ar = Valore Architettonico	Ams = Valore Ambientale Scarso
	B = Buono	CR = Contrastante	Am = Valore Ambientale	R = Valore Ridotto

Analisi del Patrimonio edilizio nel territorio rurale UP 2.1										SCHEDA IS034_007
1.7 ALTERAZIONI ARCH. ESTERNE (*)										Note
Coperture	--	--								
Gronde e cornicioni	--	--								
Muri faccia a vista	--	1								
Intonaci	1	--								
Aperture	1	--								
Infissi e persiane	2	--								
Elementi costruttivi/decorativi	--	--								
Elementi aggettanti (scale, tetti, ecc.)	--	--								
Non valutabile										
Non applicabile										
1.8 STATO DI CONSERVAZIONE										Note
Buono										
Medio	X	X								
Cattivo										
Pessimo										
2.1 CONTESTO PAESAGGISTICO										Note
<i>Caratteri morfologici naturali:</i>					<i>Assetti agrari:</i>					
Cacumine					Bosco				X	
Crinale					Oliveto				X	
Mezzacosta					Vigneto					
Pedecolle					Seminativo				X	
Pianura di fondovalle	X				Prati pascoli					
2.2 VIABILITA' DI ACCESSO										Note
<i>Tipo viabilità:</i>					<i>Caratteristiche viabilità:</i>					
Strada privata					sterrata					Strada privata, già vicinale di San Lorenzo afferente nella comunale dei Sodalini
2.3 AREA DI RESEDE										Note
Aperta	X				Viale alberato				X	L'area di resede è aperta, solo una sbarra è posta all'inizio della strada di accesso che dalla comunale conduce alla proprietà Viale alberato di cipressi e pini
Recinzione fondo chiuso					Giardino formale o all'italiana					
Recinzione esterna					Parco					
Recinzione solo su strada					Alberature ed elementi vegetali					
Recinzioni interne					Terrazza					
Recinzione con rete metallica					Aia					
Recinzione con siepe viva					Orto					
Recinzione con inferriate					Piscina					
Recinzione con muri					Tennis, maneggio, ecc.					
Cancello					Altro					
2.4 ALTERAZIONI AREA DI RESEDE (*)										Note
Pavimentazione					Parcheggi					L'area del resede è soggetta ad abbandono
Muri a retta in c.a.					Baracca precaria					
Arredo (lumi, gazebo, ecc.)					Tettoia				X	
Vegetazione incongrua					Altro					
Garage/rimessa interrata					Non valutabile					
Box					Non applicabile					
2.5 VISIBILITA'										
Solo locale	X				Riconoscibilità caratteri insediativi				X	
Dalla rete stradale					Riconoscibilità relazioni spaziali storiche				X	
"Da" e "verso" punti panoramici					tra caratteri naturali, agrari ed insediativi					
PARAMETRI QUALITA' PAESAGGISTICO - AMBIENTALE										
<i>Integrità:</i>		<i>Diversità:</i>	X	<i>Qualità visiva:</i>		<i>Degrado:</i>				

(*) CODICI ALTERAZIONI			
-- = assenti	1= leggere	2= gravi	3= totali (irreversibili)

Analisi del Patrimonio Edilizio nel Territorio Rurale

Responsabile del progetto: arch. RITA MONACI	UP2.1 SCHEDA N.	IS034_008
Collaboratori: arch. GIOVANNA PESSINA		

Località:
Indirizzo: Via San Lorenzo (di), 100, 101, 102
CTR 1/10.000

Toponimo: San Lorenzo (Pod.)
Codice Via: 034_Sodalini (dei)
Ortofoto 2010 1/5.000

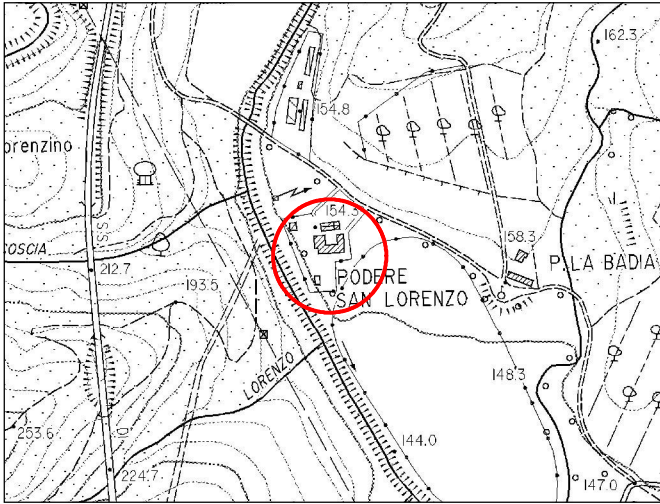

foglio n. 307160



foglio n. 307160

TIPOLOGIA INSEDIAMENTO	Inseediamento sparso
RAPPORTO DELL' INSEDIAMENTO CON IL CONTESTO (1)	RV

Individuazione Oggetti Schedatura 1/2000 Ctr: foglio 307160

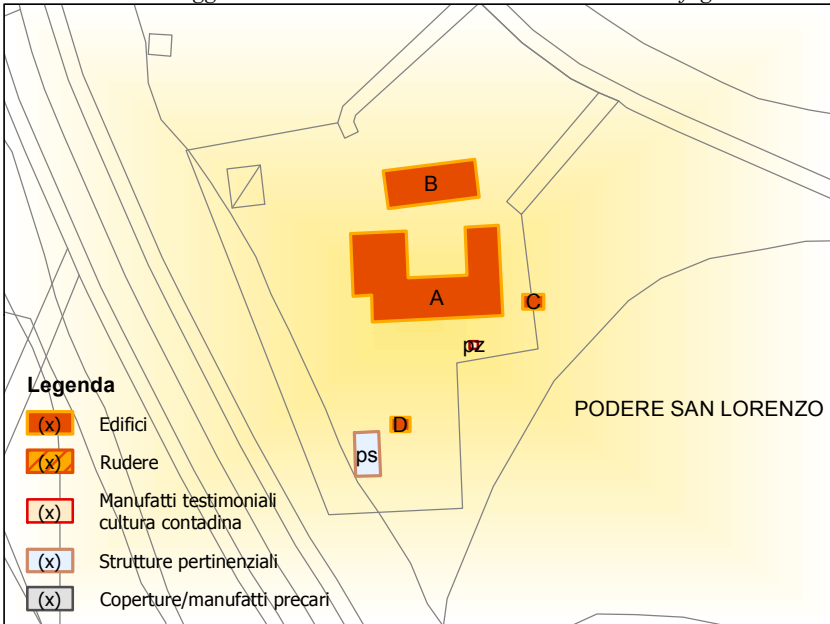

Legenda

- (x) Edifici
- (x) Rudere
- (x) Manufatti testimoniali cultura contadina
- (x) Strutture pertinenziali
- (x) Coperture/manufatti precari

	OGGETTO	(2)
A	Villa/fattoria '800/900	Ar
B	Edificio e/o luogo di culto	Ar
C	Porcilaia/stalsetti	Ams
D	Annesso	Am
pz	Pozzo	
ps	Piscina	

Catasto Leopoldino 1/2.500 Sez. K" Catasto Impianto 1/2.500 Foglio 055 Catasto2010 1/2.500 Foglio 055



Edificio non o parzialmente presente

RILIEVO SCHEDA	RAPPORTO CONTESTO (1)		VALORE OGGETTO (2)	
DATA: 15/10/2012	RV = Rilevante	C = Compatibile	Ar = Valore Architettonico	Ams = Valore Ambientale Scarso
	B = Buono	CR = Contrastante	Am = Valore Ambientale	R = Valore Ridotto

Analisi del Patrimonio edilizio nel territorio rurale UP 2.1										SCHEMA IS034_008
1.7 ALTERAZIONI ARCH. ESTERNE (*)										Note
Coperture	--	--								
Gronde e cornicioni	--	--								
Muri faccia a vista	--	--								
Intonaci	--	--								
Aperture	--	--								
Infissi e persiane	--	--								
Elementi costruttivi/decorativi	--	--								
Elementi aggettanti (scale, tetti, ecc.)	--	--								
Non valutabile										
Non applicabile										
1.8 STATO DI CONSERVAZIONE										Note
Buono		X								
Medio	X									
Cattivo										
Pessimo										
2.1 CONTESTO PAESAGGISTICO										Note
<i>Caratteri morfologici naturali:</i>					<i>Aspetti agrari:</i>					
Cacumine					Bosco				X	
Crinale					Oliveto				X	
Mezzacosta					Vigneto					
Pedecolle					Seminativo				X	
Pianura di fondovalle	X				Prati pascoli					
2.2 VIABILITA' DI ACCESSO										Note
<i>Tipo viabilità:</i>					<i>Caratteristiche viabilità:</i>					
Strada privata					sterrata					Strada privata, già vicinale di San Lorenzo afferente nella comunale dei Sodalini
2.3 AREA DI RESEDE										Note
Aperta	X				Viale alberato				X	L'area di resede è aperta, solo una sbarra è posta all'inizio della strada di accesso che dalla comunale conduce alla proprietà Viale alberato di cipressi e pini
Recinzione fondo chiuso					Giardino formale o all'italiana					
Recinzione esterna					Parco				X	
Recinzione solo su strada					Alberature ed elementi vegetali					
Recinzioni interne					Terrazza					
Recinzione con rete metallica					Aia					
Recinzione con siepe viva					Orto					
Recinzione con inferriate					Piscina				X	
Recinzione con muri					Tennis, maneggio, ecc.					
Cancello					Altro					
2.4 ALTERAZIONI AREA DI RESEDE (*)										Note
Pavimentazione					Parcheggi					
Muri a retta in c.a.					Baracca precaria					
Arredo (lumi, gazebo, ecc.)					Tettoia					
Vegetazione incongrua					Altro					
Garage/rimessa interrata					Non valutabile					
Box					Non applicabile					
2.5 VISIBILITA'										Note
Solo locale	X				Riconoscibilità caratteri insediativi				X	
Dalla rete stradale					Riconoscibilità relazioni spaziali storiche				X	
"Da" e "verso" punti panoramici					tra caratteri naturali, agrari ed insediativi					
PARAMETRI QUALITA' PAESAGGISTICO - AMBIENTALE										
<i>Integrità:</i>	X	<i>Diversità:</i>		<i>Qualità visiva:</i>		<i>Degrado:</i>				

(*) CODICI ALTERAZIONI										
-- = assenti	1= leggere			2= gravi			3= totali (irreversibili)			

Analisi del Patrimonio Edilizio nel Territorio Rurale

Responsabile del progetto: arch. RITA MONACI Collaboratori: arch. GIOVANNA PESSINA	UPL1 SCHEDA N.	IS034_009
---	-----------------------	------------------

Località:
 Indirizzo: Via San Lorenzo (di)
 CTR 1/10.000

Toponimo: San Lorenzo (Pod.)
 Codice Via: 034_Sodalini (dei)
 Ortofoto 2010 1/5.000

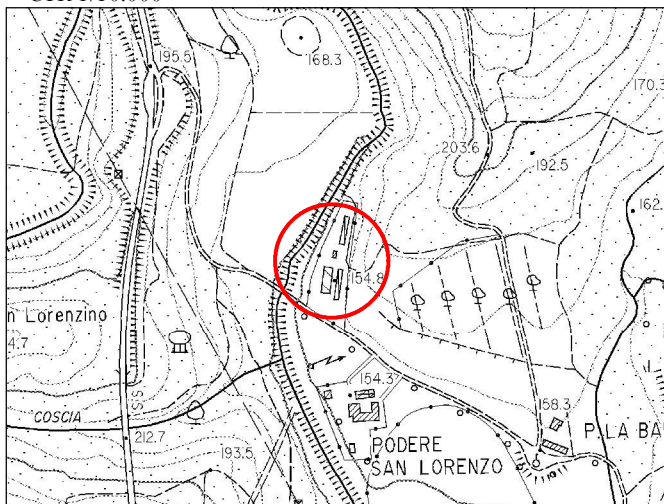

foglio n. 307160



foglio n. 307160

TIPOLOGIA INSEDIAMENTO	Insediamento sparso
RAPPORTO DELL' INSEDIAMENTO CON IL CONTESTO (1)	C

Individuazione Oggetti Schedatura 1/2000 Ctr: foglio 307160

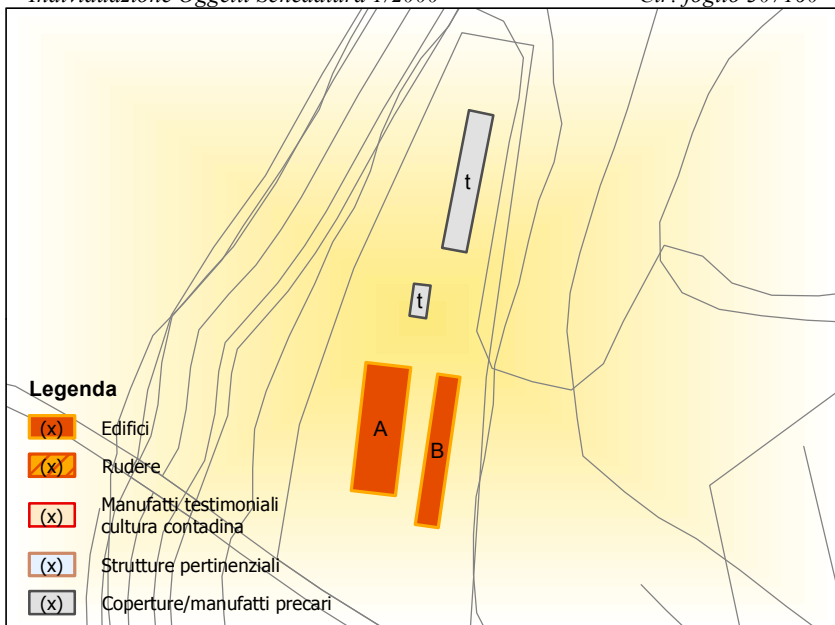

	OGGETTO	(2)
A	Annesso	Ams
B	Annesso	Ams
t	Tettoia	

Catasto Leopoldino 1/2.500 Sez. M", K" Catasto Impianto 1/2.500 Foglio 055 Catasto2010 1/2.500 Foglio 055

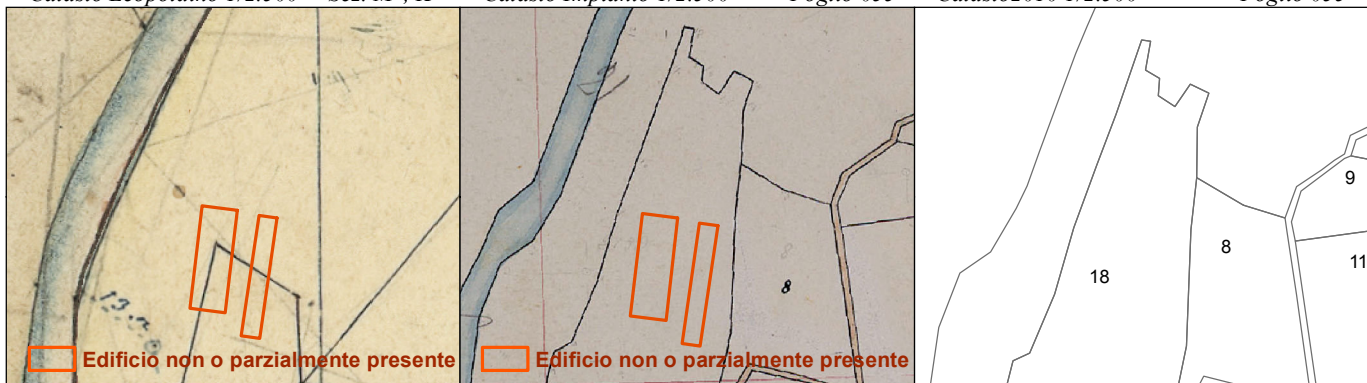

RILIEVO SCHEDA	RAPPORTO CONTESTO (1)		VALORE OGGETTO (2)	
	DATA: 16/11/2012	RV = Rilevante B = Buono	C = Compatibile CR = Contrastante	Ar = Valore Architettonico Am = Valore Ambientale

Analisi del Patrimonio edilizio nel territorio rurale UP 2.1										SCHEDA IS034_009
1.7 ALTERAZIONI ARCH. ESTERNE (*)										Note
Coperture	--	--								
Gronde e cornicioni	--	--								
Muri faccia a vista	--	--								
Intonaci	--	--								
Aperture	--	--								
Infissi e persiane	--	--								
Elementi costruttivi/decorativi	--	--								
Elementi aggettanti (scale, tetti, ecc.)	--	--								
Non valutabile										
Non applicabile										
1.8 STATO DI CONSERVAZIONE										Note
Buono										
Medio										
Cattivo	X	X								
Pessimo										
2.1 CONTESTO PAESAGGISTICO										Note
<i>Caratteri morfologici naturali:</i>					<i>Assetti agrari:</i>					
Cacumine					Bosco				X	
Crinale					Oliveto				X	
Mezzacosta					Vigneto					
Pedecolle					Seminativo				X	
Pianura di fondovalle	X				Prati pascoli					
2.2 VIABILITA' DI ACCESSO										Note
<i>Tipo viabilità:</i>					<i>Caratteristiche viabilità:</i>					
Strada privata					sterrata					Strada privata, già vicinale di San Lorenzo afferente nella comunale dei Sodalini
2.3 AREA DI RESEDE										Note
Aperta	X				Viale alberato				X	L'area di resede è aperta, solo una sbarra è posta all'inizio della strada di accesso che dalla comunale conduce alla proprietà Viale alberato di pini t: tettoia con struttura e copertura metallica e a tunnel con copertura in pvc
Recinzione fondo chiuso					Giardino formale o all'italiana					
Recinzione esterna					Parco					
Recinzione solo su strada					Alberature ed elementi vegetali					
Recinzioni interne					Terrazza					
Recinzione con rete metallica					Aia					
Recinzione con siepe viva					Orto					
Recinzione con inferriate					Piscina					
Recinzione con muri					Tennis, maneggio, ecc.					
Cancello					Altro				X	
2.4 ALTERAZIONI AREA DI RESEDE (*)										Note
Pavimentazione					Parcheggi					L'area del resede è soggetta ad abbandono e infestata dalla vegetazione
Muri a retta in c.a.					Baracca precaria					
Arredo (lumi, gazebo, ecc.)					Tettoia					
Vegetazione incongrua					Altro					
Garage/rimessa interrata					Non valutabile					
Box					Non applicabile				X	
2.5 VISIBILITA'										
Solo locale	X				Riconoscibilità caratteri insediativi					
Dalla rete stradale					Riconoscibilità relazioni spaziali storiche					
"Da" e "verso" punti panoramici					tra caratteri naturali, agrari ed insediativi					
PARAMETRI QUALITA' PAESAGGISTICO - AMBIENTALE										
<i>Integrità:</i>		<i>Diversità:</i>		<i>Qualità visiva:</i>		<i>Degrado:</i>				

(*) CODICI ALTERAZIONI			
-- = assenti	1= leggere	2= gravi	3= totali (irreversibili)

Analisi del Patrimonio Edilizio nel Territorio Rurale

<i>Responsabile del progetto:</i> arch. RITA MONACI	UPL1 SCHEDA N.	IS034_010
<i>Collaboratori:</i> arch. GIOVANNA PESSINA		

Località:
Indirizzo: Via Sodalini (dei), snc
CTR 1/10.000

Toponimo: Cerretina (Pod.)
Codice Via: 034_Sodalini (dei)
Ortofoto 2010 1/5.000

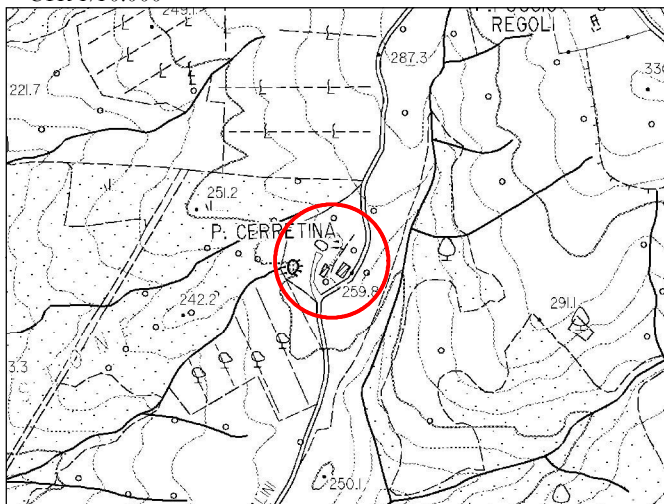

foglio n. 307160



foglio n. 307160

TIPOLOGIA INSEDIAMENTO	Insediamento sparso
RAPPORTO DELL' INSEDIAMENTO CON IL CONTESTO (1)	B

Individuazione Oggetti Schedatura 1/2000

Ctr: foglio 307160

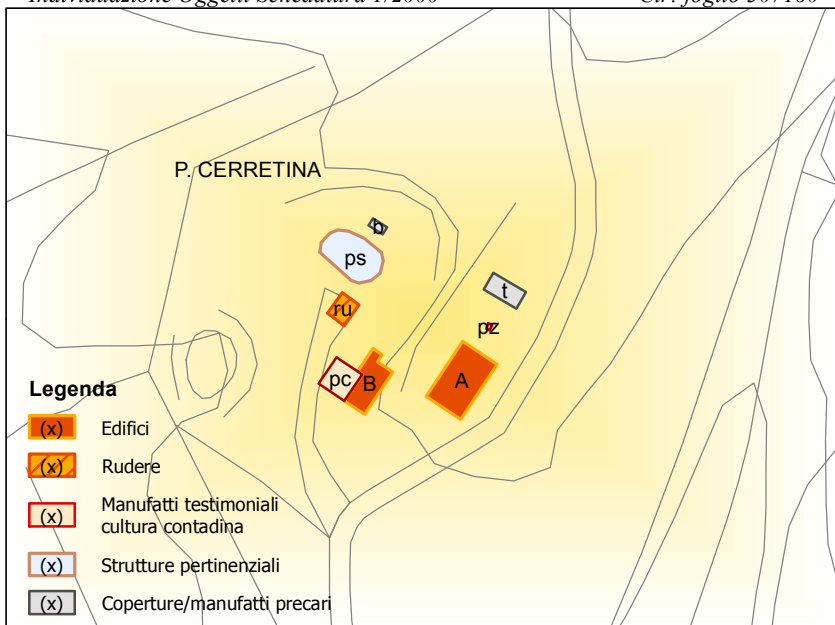

	OGGETTO	(2)
A	Casa rurale	Am
B	Pecorareccia/porcilaia/stalletti	Am
ru	Rudere	
pc	Pecorareccia	
pz	Pozzo	
ps	Piscina	
b	Baracca	
t	Tettoia	

Catasto Leopoldino 1/2.000

Sez. K", N"

Catasto Impianto 1/2.000

Foglio 056

Catasto2010 1/2.500

Foglio 056, 057



RILIEVO SCHEDA	RAPPORTO CONTESTO (1)		VALORE OGGETTO (2)	
DATA: 24/10/2012	RV = Rilevante	C = Compatibile	Ar = Valore Architettonico	Ams = Valore Ambientale Scarso
	B = Buono	CR = Contrastante	Am = Valore Ambientale	R = Valore Ridotto

Analisi del Patrimonio edilizio nel territorio rurale UP 1.1										SCHEDA IS034_010
1.7 ALTERAZIONI ARCH. ESTERNE (*)										Note
Coperture	1	--								
Gronde e cornicioni	--	--								
Muri faccia a vista	1	1								
Intonaci	--	1								
Aperture	1	2								
Infissi e persiane	1	2								
Elementi costruttivi/decorativi	1	--								
Elementi aggettanti (scale, tetti, ecc.)	--	--								
Non valutabile										
Non applicabile										
1.8 STATO DI CONSERVAZIONE										Note
Buono	X	X								
Medio										
Cattivo										
Pessimo										
2.1 CONTESTO PAESAGGISTICO										Note
<i>Caratteri morfologici naturali:</i>					<i>Assetti agrari:</i>					
Cacumine					Bosco				X	
Crinale					Oliveto				X	
Mezzacosta	X				Vigneto					
Pedecolle					Seminativo				X	
Pianura di fondovalle					Prati pascoli					
2.2 VIABILITA' DI ACCESSO										Note
<i>Tipo viabilità:</i>					<i>Caratteristiche viabilità:</i>					Strada comunale dei Sodalini
Strada comunale					asfaltata					
2.3 AREA DI RESEDE										Note
Aperta					Viale alberato					
Recinzione fondo chiuso					Giardino formale o all'italiana					
Recinzione esterna					Parco					
Recinzione solo su strada					Alberature ed elementi vegetali					
Recinzioni interne					Terrazza					
Recinzione con rete metallica	X				Aia					
Recinzione con siepe viva	X				Orto					
Recinzione con inferriate					Piscina				X	
Recinzione con muri					Tennis, maneggio, ecc.					
Cancello	X				Altro					
2.4 ALTERAZIONI AREA DI RESEDE (*)										Note
Pavimentazione					Parcheggi					b: baracca in materiale eterogeneo
Muri a retta in c.a.					Baracca precaria				X	t: tettoia prefabbricata in legno con
Arredo (lumi, gazebo, ecc.)	X				Tettoia				X	impianto fotovoltaico sulla copertura
Vegetazione incongrua	X				Altro					
Garage/rimessa interrata					Non valutabile					
Box					Non applicabile					
2.5 VISIBILITA'										Note
Solo locale					Riconoscibilità caratteri insediativi				X	
Dalla rete stradale					Riconoscibilità relazioni spaziali storiche					
"Da" e "verso" punti panoramici	X				tra caratteri naturali, agrari ed insediativi					
PARAMETRI QUALITA' PAESAGGISTICO - AMBIENTALE										
<i>Integrità:</i>		<i>Diversità:</i>	X	<i>Qualità visiva:</i>	X	<i>Degrado:</i>				

(*) CODICI ALTERAZIONI			
-- = assenti	1= leggere	2= gravi	3= totali (irreversibili)