

Comune di Civitella Paganico

PIANO STRUTTURALE

L.R. 1/2005
Autore:
Arch. Giancarlo Tesei
Assistente:
Dott. Giuseppe Monaci
Geologo:
Dott. Massimo Marrochese

Titolo:
9.1.2
Oggetto:
Uso del suolo agricolo
Scala:
1/10000
Sezione alta:
b

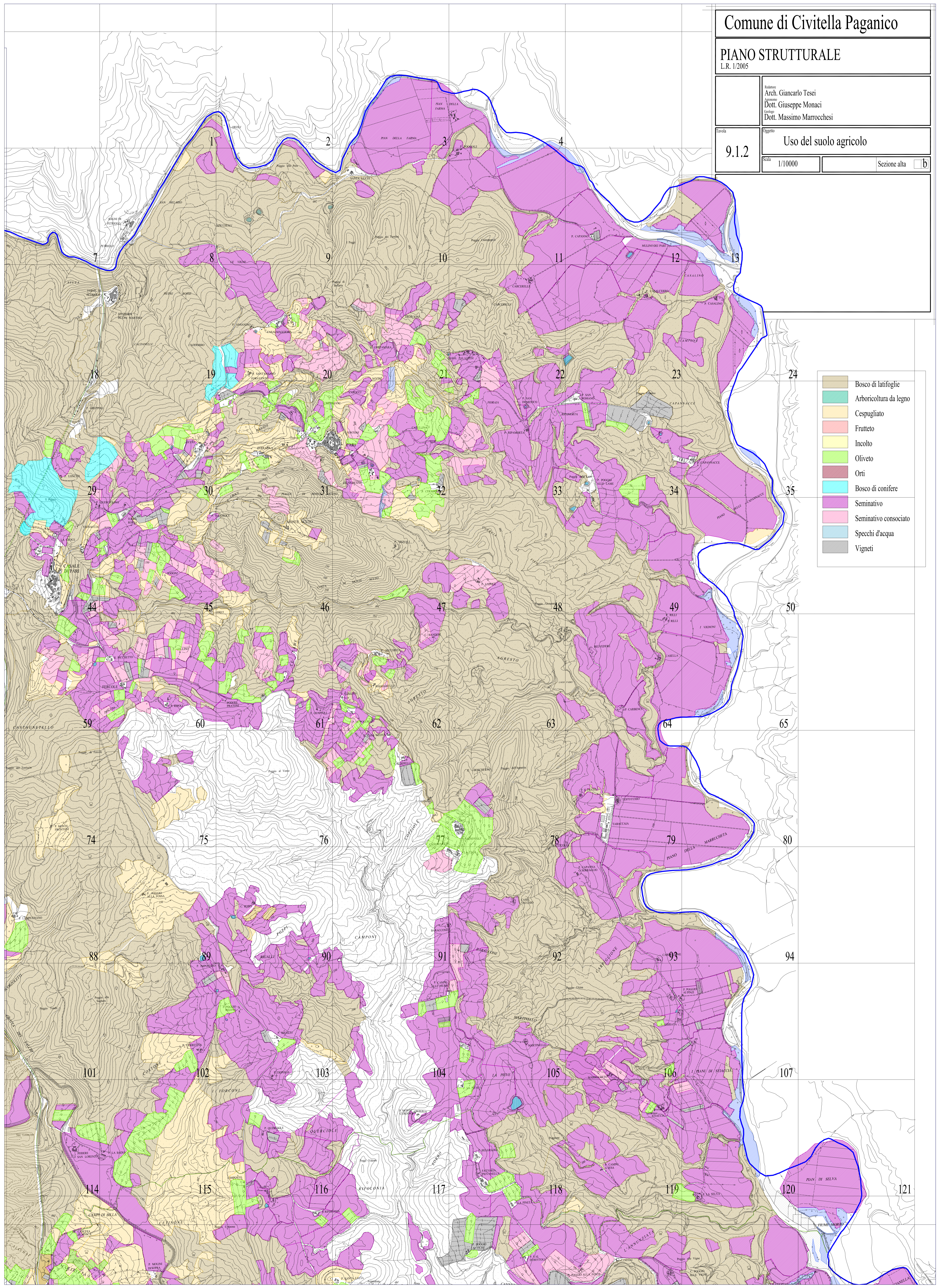

- Bosco di latifoglie
- Arboricoltura da legno
- Cespugliato
- Frutteto
- Incolto
- Oliveto
- Orti
- Bosco di conifere
- Seminativo
- Seminativo consociato
- Specchi d'acqua
- Vigneti