Comune di Civitella Paganico

PIANO STRUTTURALE
L.R. 1/2005

Redattore
Arch. Giancarlo Tesei
Agronomo
Dott. Giuseppe Monaci
Geologo
Dott. Massimo Marrocchesi

Tavola
12.2.1

Oggetto
Progetto di Piano
Determinazioni sull'apparato infrastrutturale

Scala
1/10000

Sezione alta a

Responsabile del procedimento
Arch.Lara Faenzi

Modificata a seguito di Osservazione
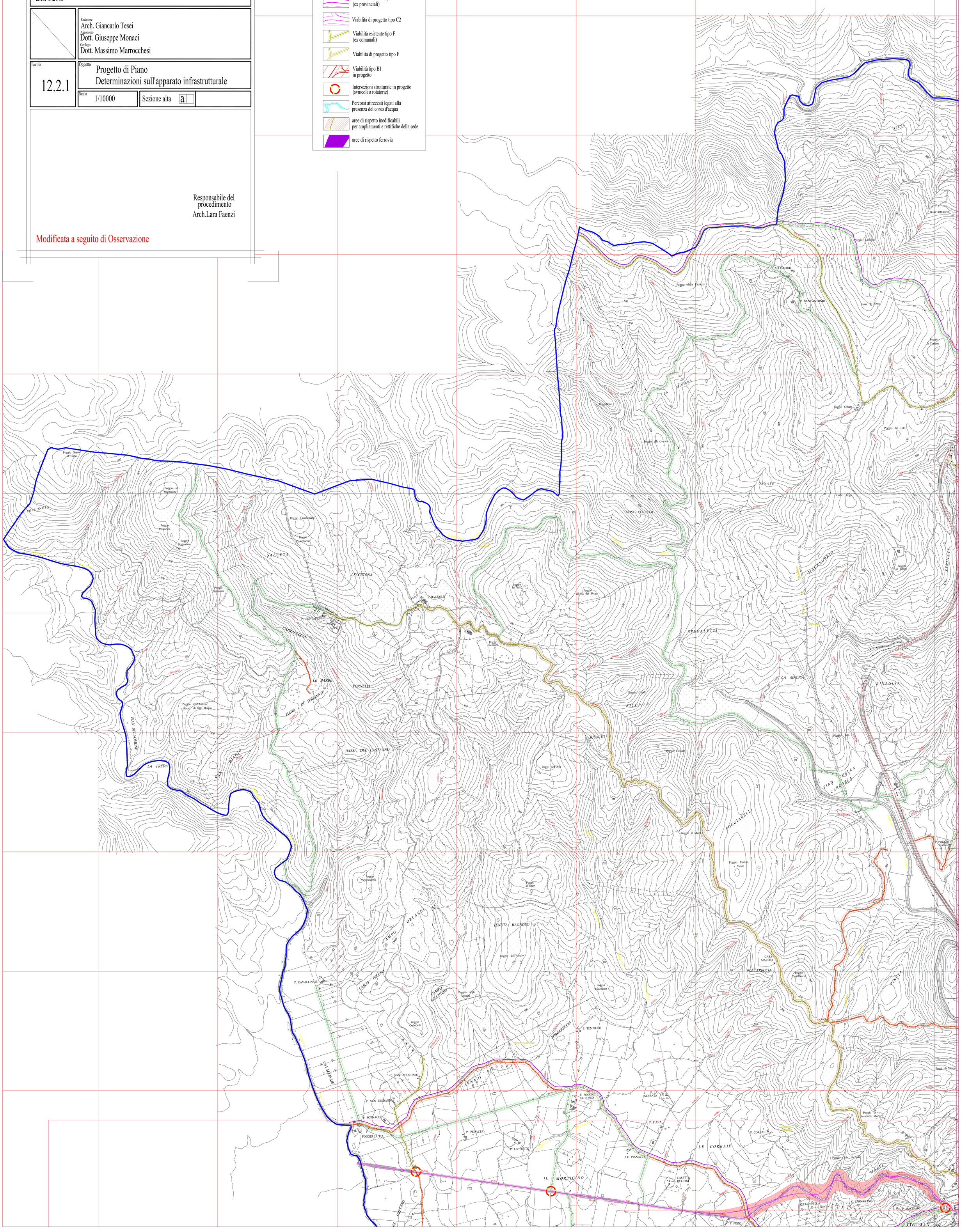
- Antichi tracciati
- Percorsi trekking o ippovie su nuovi percorsi o tracciati esistenti su strade vicinali o antichi tracciati
- Viabilità locale esistente (tipo F)
- Viabilità esistente tipo C1 (ex provinciali)
- Viabilità di progetto tipo C2
- Viabilità esistente tipo F (ex comunali)
- Viabilità di progetto tipo F
- Viabilità tipo B1 in progetto
- Intersezioni strutturate in progetto (svincoli o rotatorie)
- Percorsi attrezzati legati alla presenza del corso d'acqua
- aree di rispetto inedificabili per ampliamenti e rettifiche della sede
- aree di rispetto ferrovia