

**LEGENDA BENI E AMBITI DI TUTELA**

<b>BENI CULTURALI D.Lgs. 42/2004 PARTE II</b>	<b>AMBITI PAESAGGISTICI</b>
Immobili notificati	Aree di interesse panoramico (art. 21)
Immobili catalogati	Visuale ampia km 3,0
<b>BENI PAESAGGISTICI D.Lgs. 42/2004 PARTE III</b>	Visuale larga km 1,50
Immobili ed aree di notevole interesse pubblico art. 136 D.Lgs. 42/2004	Visuale stretta km 0,75
D.M. del 07/02/1977 codice vincolo 65-1977_1 Zona comprendente le colline di Montessoro ed il convento della Nave, il convento di Salsignano ed i centri abitati di Montessoro e Salsignano	Sic Basso corso del Fiume Orcia 619 IT5190102
D.M. del 27/11/1975 codice vincolo 9-1976 Zona circostante la superstrada Siena-Grosseto	Sic Basso Merse IT5190007
<b>Aree tutelate per legge art. 142 D.Lgs. 42/2004</b>	Sic Val di Fanna IT5190003
Fiumi, torrenti e corsi d'acqua iscritti negli elenchi approvati (art. 142, c. 1, lett. c, D.Lgs. 142/2004)	Arpa zone C
Territori coperti da foreste e da boschi ancorché percorsi del fuoco e quelli sottoposti a vincolo di rimboscimento (art. 142, c. 1, lett. h, D.Lgs. 142/2004)	Riserve ambientali
Aree archeologiche	<b>Aggiornamento cartografico d'ufficio su base cartografica CTR 10K e CTR 2K</b>
Usi civici	edifici
Zona di protezione ambientale della riserva naturale di Petriolo	viabilità esistente mercatapecce
<b>TUTELA E VALORIZZAZIONE RISORSE STORICO CULTURALI</b>	Confine comunale
Edifici di valore architettonico	
Edifici di valore ambientale	
Edifici di scarso valore ambientale	

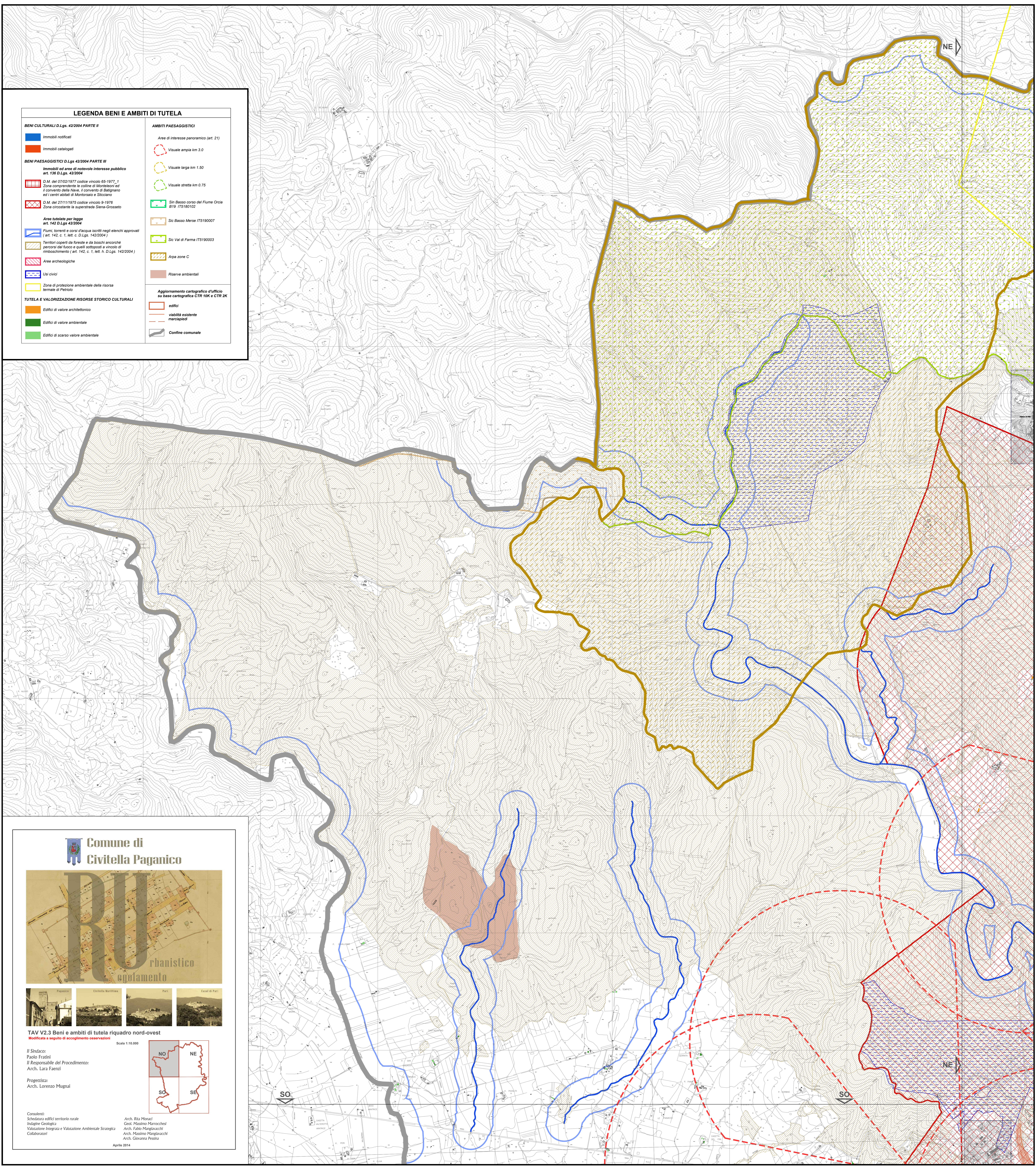

**Comune di Civitella Paganico**



**TAV V2.3 Beni e ambiti di tutela riquadro nord-ovest**  
Modificata a seguito di accoglimento osservazioni

Scala 1:10.000

Il Sindaco:  
Paolo Fratini  
Il Responsabile del Procedimento:  
Arch. Lara Faenzi

Progettista:  
Arch. Lorenzo Mugnai

Consulenti:  
Schedatura edifici territorio rurale  
Indagine Geologica  
Valutazione Integrata e Valutazione Ambientale Strategica  
Collaboratori

Arch. Rita Minardi  
Geol. Massimo Marrocchelli  
Arch. Fabio Mangiacocchi  
Arch. Massimo Mangiacocchi  
Arch. Giovanni Poesina

Aprile 2014

