



Modificato a seguito dell'accoglimento dell'osservazione



TAV R3 Schedatura del patrimonio edilizio esistente: edifici del territorio rurale: riquadro sud - ovest ALLEGATO C.1

Scala 1:10.000

Il Professionista incaricato:  
Arch. Rita Monaci  
Collaboratore:  
Arch. Giovanna Pessina

Il Sindaco:  
Paolo Frattini  
Il Responsabile del Procedimento:  
Arch. Lara Faenzi

Il Progettista:  
Arch. Lorenzo Mugnai

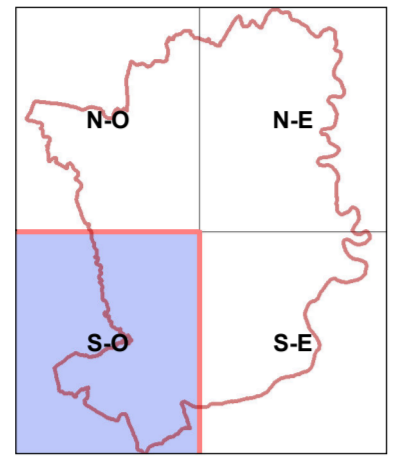

Consulenti:  
Indagine geologica: Geol. Massimo Mannochei  
Valutazione Integrata e Valutazione Ambientale strategica: Arch. Fabio Mangravacchi  
Collaboratore: Arch. Massimo Mangravacchi

Aprile 2014

LEGENDA

PATRIMONIO EDILIZIO ESISTENTE

1. INSEDIAMENTO ACCENTRATO

- Aggregato rurale:
  - Edificio di valore architettonico
  - Edificio di valore ambientale
  - Edificio di valore ambientale scarso
  - Edificio di valore ridotto

2. INSEDIAMENTO SPARSO

- Edificio di valore architettonico
- Edificio di valore ambientale
- Edificio di valore ambientale scarso
- Edificio di valore ridotto
- Edificio ridotto a rudere
- Edificio non schedato

3. EDIFICI PARTICOLARI

- Numero identificativo della scheda nei nuclei rurali: codice nucleo rurale - numero progressivo relativo alla scheda
- NN - NN
- Numero identificativo della scheda nell'insediamento sparso: codice delle strade - numero progressivo relativo alla scheda
- NN - NN
- Numero identificativo della scheda nella zona Collina Orzali: codice delle strade - numero progressivo relativo alla scheda
- NN - NN

- Collina Orzali schedatura annessi: ambito 1b
- Collina Orzali schedatura annessi: ambito 1a
- Territorio rurale
- Aree urbane e nuclei insediati
- Limite amministrativo

CODICE NUCLEO RURALE

- 01 CASE MAGGIORI
  - 02 CASE PALAZZESI
  - 03 TERRAROSSA
  - 04 MONTE ACUTO
  - 05 FEROCLE
  - 06 CASENOVOLE
  - 07 DOGANA
  - 08 PIETRATONDA
  - 09 MONTEVERDI
- CODICE DELLE STRADE**
- 01 ALBERGO
  - 02 ARATRICE
  - 03 BAGNOLO
  - 04 BANDITA
  - 05 BELAGIO
  - 06 CARRIERA
  - 07 CASALE DI PARI
  - 08 CASE MAGGIORI
  - 09 CAVALLINAE
  - 10 CERRONE - CIVITELLA
  - 11 CIPRESSINO
  - 12 CROCE
  - 13 ETROPIA
  - 14 EX S523
  - 15 GELLO
  - 16 GROSSETO - SIENA
  - 17 INTERPODERALE DELLE BANDITELLE
  - 18 INTERPODERALE DELLA PATASSA
  - 19 INTERPODERALE DI PIAN COLOMBAIO
  - 20 LEOPOLDINA
  - 21 LESSONE
  - 22 MARRUCHETO
  - 23 MOLINO DI PARI
  - 24 MONTE ACUTO

- 25 MONTEVERDI
- 26 PIAN D'OMBRONE
- 27 PIANI DELL'OMBRONE
- 28 PIETRATONDA
- 29 PODERNOVOVO
- 30 POGGIO ROSSO
- 31 SANTA LUCIA AI CAVALLINI
- 32 SANTA LUCIA
- 33 SECCHIETA
- 34 SODALINI
- 35 STAZIONE
- 36 TERZO
- 37 TOLLERO
- 38 USI CIVICI
- 39 VENTURI
- 40 VIGNONI
- 41 VIPRAMA
- 42 ORZALI

