



TAV R4 Schedatura del patrimonio edilizio esistente: edifici del territorio rurale: riquadro sud - est ALLEGATO C.1

Scala 1:10.000

Il Professionista incaricato:
Arch. Rita Monaci
Collaboratore:
Arch. Giovanna Pessina

Il Sindaco:
Paolo Fratini
Il Responsabile del Procedimento:
Arch. Lara Faenzi

Il Progettista:
Arch. Lorenzo Mugnai

Consulenti:
Indagine geologica: Geol. Massimo Mannocechi
Valutazione Impatto e Valutazione Ambientale strategica: Arch. Fabio Mangravacchi
Collaboratore: Arch. Massimo Mangravacchi

Aprile 2014

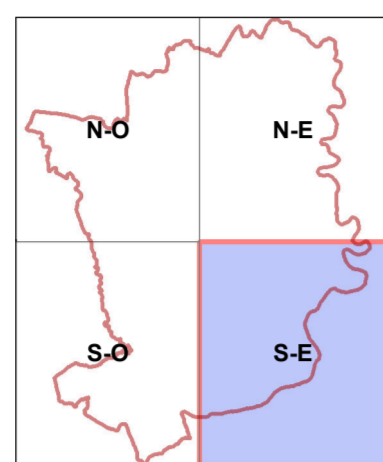

LEGENDA

PATRIMONIO EDILIZIO ESISTENTE

1. INSEDIAMENTO ACCENTRATO

- Aggregato rurale:
 - Edificio di valore architettonico
 - Edificio di valore ambientale
 - Edificio di valore ambientale scarso
 - Edificio di valore ridotto

2. INSEDIAMENTO SPARSO

- Edificio di valore architettonico
- Edificio di valore ambientale
- Edificio di valore ambientale scarso
- Edificio di valore ridotto

3. EDIFICI PARTICOLARI

- Edificio ridotto a rudere
- Edificio non schedato

NN - NN Numero identificativo della scheda nei nuclei rurali: codice nucleo rurale - numero progressivo relativo alla scheda

NN - NN Numero identificativo della scheda nell'insediamento sparso: codice della strada - numero progressivo relativo alla scheda

NN - NN Numero identificativo della scheda nella zona Collina Orzai: codice della strada - numero progressivo relativo alla scheda

- Collina Orzai schedatura annessi: ambito 1b
- Collina Orzai schedatura annessi: ambito 1a
- Territorio rurale
- Area urbane e nuclei insediati
- Limite amministrativo

CODICE NUCLEO RURALE

- 01 CASE MAGGIORI
 - 02 CASE PALAZZESI
 - 03 TERRAROSSA
 - 04 MONTE ACUTO
 - 05 FERCOLE
 - 06 CASENUOVOLE
 - 07 DOGANA
 - 08 PIETRATONDA
 - 09 MONTEVERDI
- CODICE DELLE STRADE
- 01 ALBERGO
 - 02 ARATRICE
 - 03 BAGNOLO
 - 04 BANDITA
 - 05 BELAGIAIO
 - 06 CARRIERA
 - 07 CASALE DI PARI
 - 08 CASE MAGGIORI
 - 09 CAVALLINAE
 - 10 CERRONE - CIVITELLA
 - 11 CIPRESSINO
 - 12 CROCE
 - 13 ETROPIA
 - 14 EX S523
 - 15 GELLO
 - 16 GROSSETO - SIENA
 - 17 INTERPODERALE DELLE BANDITELLE
 - 18 INTERPODERALE DELLA PATASSA
 - 19 INTERPODERALE DI PIAN COLOMBAIO
 - 20 LEOPOLDINA
 - 21 LESSONE
 - 22 MARRUCHETO
 - 23 MOUNDI DI PARI
 - 24 MONTE ACUTO

- 25 MONTEVERDI
- 26 PIAN D'OMBRONE
- 27 PIANI DELL'OMBRONE
- 28 PIETRATONDA
- 29 POGGERNUOVO
- 30 POGGIO ROSSO
- 31 SANTA LUCIA AI CAVALLINI
- 32 SANTA LUCIA
- 33 SECCHIETA
- 34 SODALINI
- 35 STAZIONE
- 36 TERZO
- 37 TOLLERO
- 38 USI CIVICI
- 39 VENTURI
- 40 VIGNONI
- 41 VIPRAMA
- 42 ORZALI

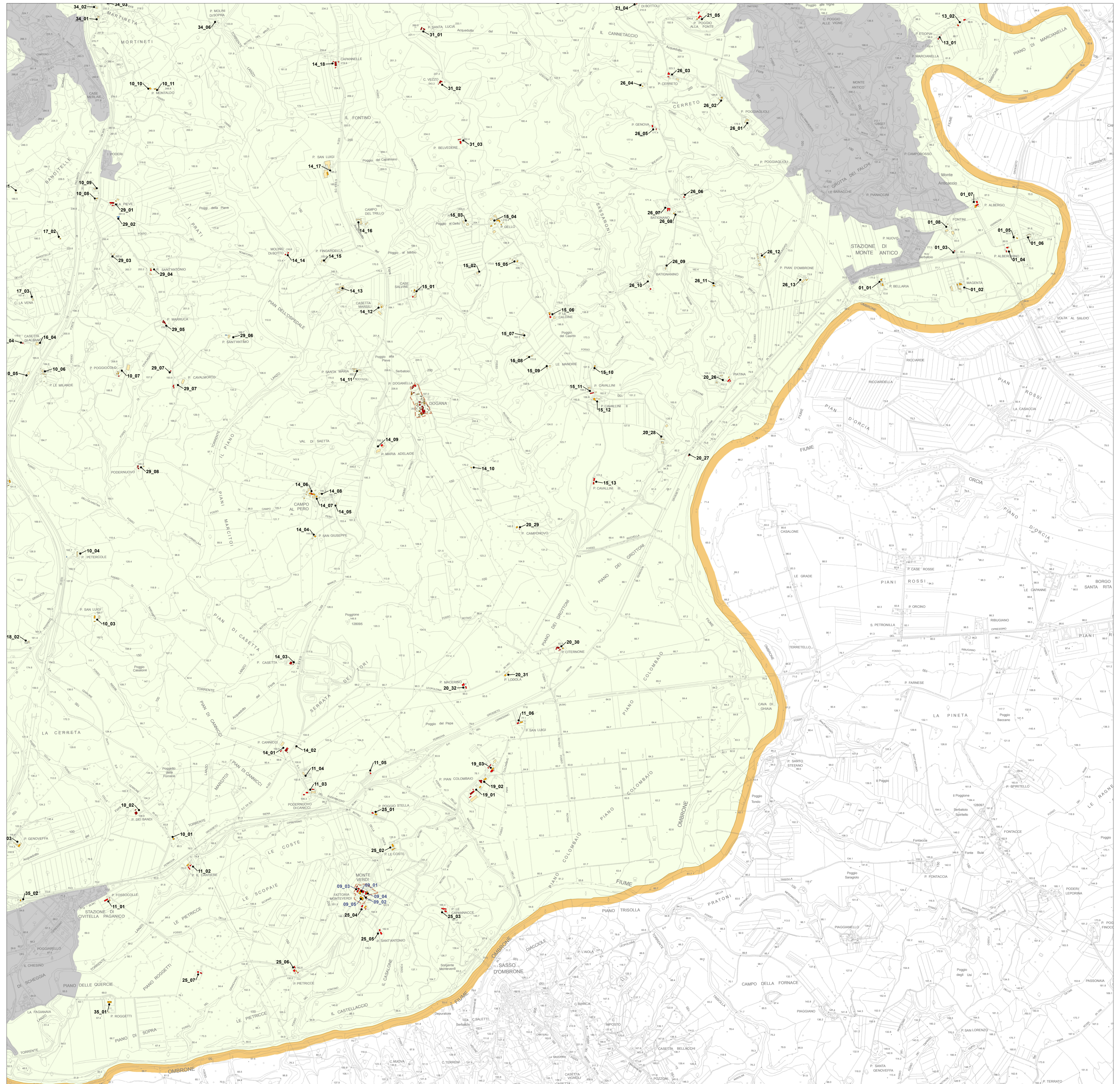

PARTICOLARE NUCLEO RURALE DI DOGANA

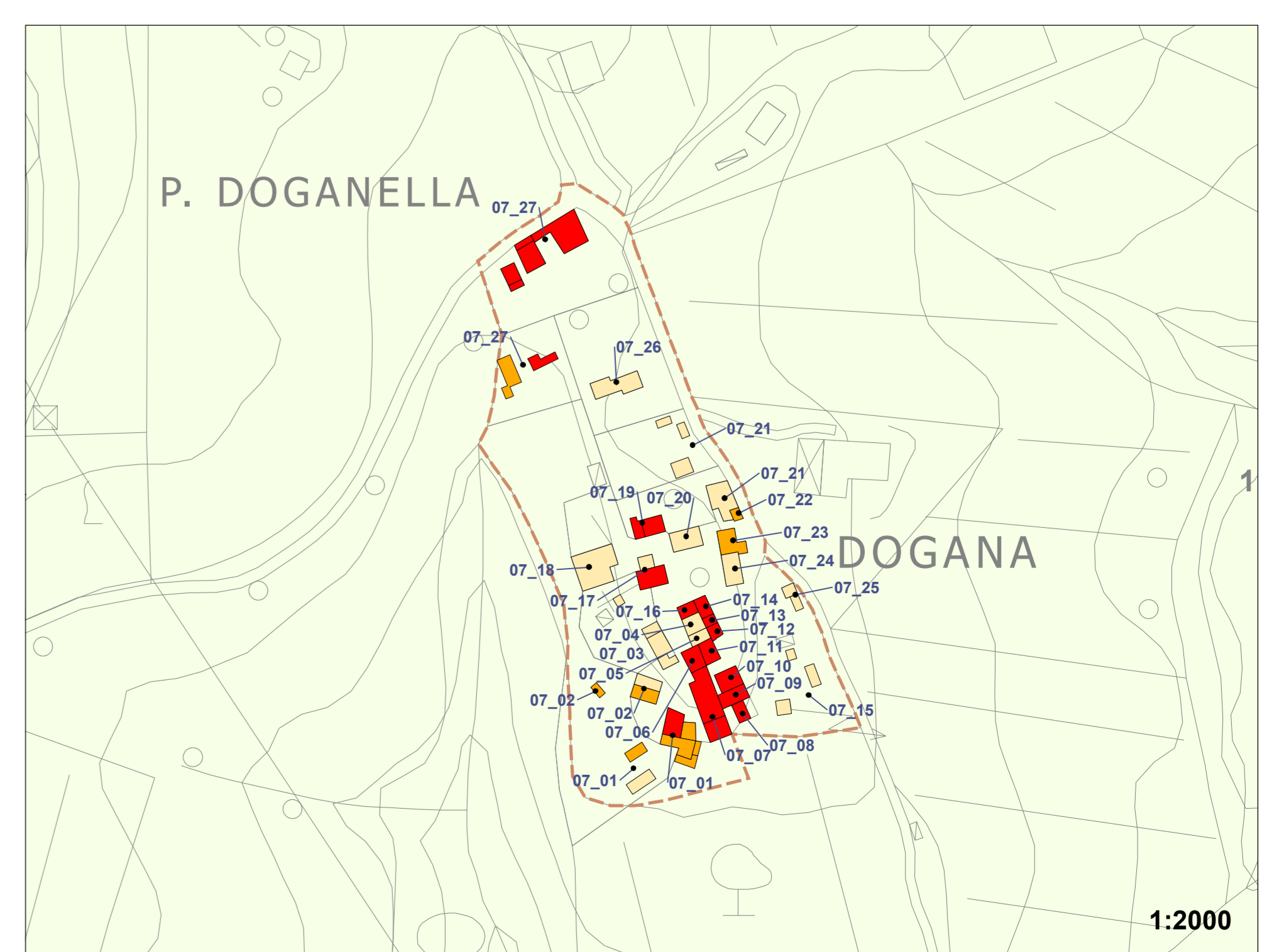

1:2000