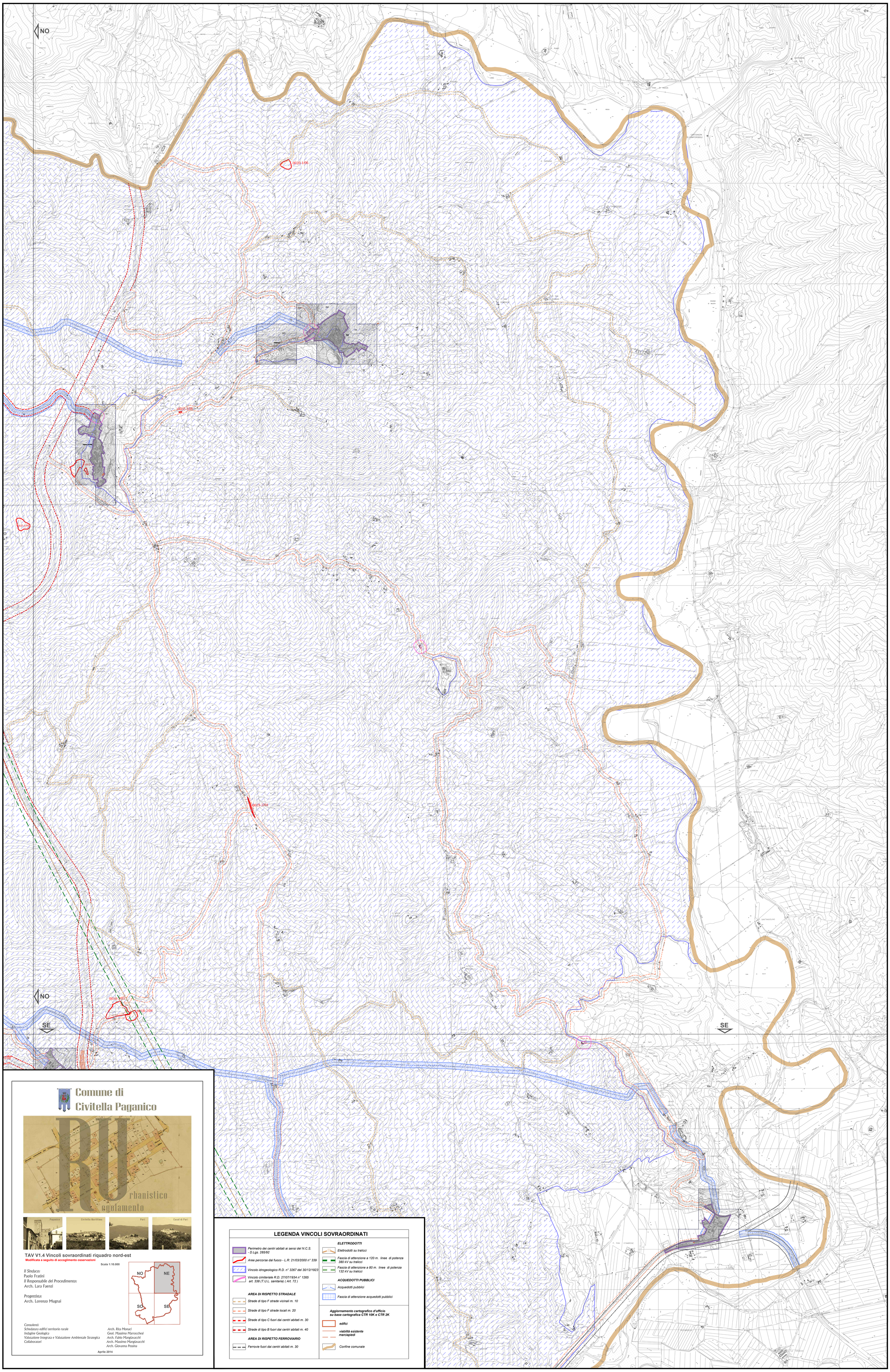

Comune di
Civitella Paganico

TAV V1.4 Vincoli sovraordinati riquadro nord-est

Modificata a seguito di accoglimento osservazioni

Scala 1:10.000

Il Sindaco:
Paolo Fratini
Il Responsabile del Procedimento:
Arch. Lara Faenzi

Progettista:
Arch. Lorenzo Mugnai

Consulenti:
Schedatura edifici territorio rurale — *Arch. Rita Monaci*
Indagine Geologica — *Geol. Massimo Marrocchesi*
Valutazione Integrata e Valutazione Ambientale Strategica — *Arch. Fabio Mangiavacchi*
Collaboratori — *Arch. Massimo Mangiavacchi*, *Arch. Giovanna Pessina*

Aprile 2014

LEGENDA VINCOLI SOVRAORDINATI

- *Perimetro dei centri abitati ai sensi del N.C.S. - D.Lgs. 285/92*
- *Aree percorse dal fuoco - L.R: 21/03/2000 n° 339*
- *Vincolo idrogeologico R.D. n° 3267 del 30/12/1923*
- *Vincolo cimiteriale R.D. 27/07/1934 n° 1265 art. 338 (T.U.L. sanitaria) (Art. 72)*

AREA DI RISPETTO STRADALE

- *Strade di tipo F strade vicinali m. 10*
- *Strade di tipo F strade locali m. 20*
- *Strade di tipo C fuori dai centri abitati m. 30*
- *Strade di tipo B fuori dai centri abitati m. 40*

AREA DI RISPETTO FERROVIARIO

- *Ferrovie fuori dai centri abitati m. 30*

ELETTRODOTTI

- *Elettrodotti su tralicci*
- *Fascia di attenzione a 120 m. linee di potenza 380 kV su tralicci*
- *Fascia di attenzione a 80 m. linee di potenza 132 kV su tralicci*

ACQUEDOTTI PUBBLICI

- *Acquedotti pubblici*
- *Fascia di attenzione acquedotti pubblici*

Aggiornamento cartografico d'ufficio su base cartografica CTR 10K e CTR 2K

- *edifici*
- *viabilità esistente marciapiedi*
- *Confine comunale*